

Super Gift Cheque Deluxe



スーパーギフトチェック [デラックス]

LUNASION
ルナシオン

ポイントだから組み合わせ自由 楽しく使えるポイントカタログ

この度はポイントカタログをご利用いただき誠にありがとうございます。
このポイントカタログは、お手持ちのポイントの範囲で、温泉、レストラン、エステ、グルメ、雑貨などお好みの商品をいくつでもお選びいただけます。
素敵な時間を過ごす、美味なお取り寄せをする、便利なアイテムを選ぶなどいろいろとご自由にお楽しみください。

複数選択ができる！

ポイント内で
お好みの商品が
複数の組み合わせで
お申し込みいただけます。

ご利用例 1

贈り主さまから…

30,000
ポイント



仲良しの友人と2人で…



レストラン
20,000ポイント

※ご利用日を分けてもお申し込みいただけます。

ポイント合算が できる！

ポイント毎の
有効期間が同じであれば
ポイントを合算して
ご利用いただけます。

ご利用例 2

別々の贈り主さまから…

合計
50,000
ポイント



お母さんにはお風呂
料理が楽しくなります。



お風呂
25,000ポイント

ポイント不足でも大丈夫！ 決済ができる！

ポイントが不足になった
場合、インターネットなら
不足分をクレジットカード
で決済できます。

ご利用例 3

贈り主さまから…

10,000
ポイント



笑顔になるお花と…



お花
6,000ポイント

ポイントのご利用方法

お手持ちのポイント内で、複数の商品交換ができます。また、有効期間内であれば、ご利用日も分けてご利用することも可能です。なお、ポイントが不足になった場合でも、インターネットならクレジットカードで不足分を決済することが可能です。



ポイントについて

- ポイントには有効期限がございます。有効期限内にご利用がない場合は失効となり、ご利用できなくなりますのでご注意ください。
- ポイントカードを紛失されまますと再発行できませんのでお取り扱いには十分ご注意ください。
- 商品交換サイトでポイント残高をご確認いただけます。
- インターネットなら、同じマークのポイントで有効期間が合えばポイントを合算してご利用することができます。
- ポイントのご利用限度の金額に相当する金額の引き落としはできません。

※ご利用の際は、必ずポイントカードの提示をお願いします。

カタログについて

- このポイントカタログに掲載している商品の交換価格は、2011年5月月末を予定しています。但し、交換期間中でも都合により、内容の変更や明細い申し止まさせていただきます。
- このポイントカタログに掲載されているポイントは、商品代金を除く、送料、送料、消費税(2009年9月現在)などの費用が含まれております。
- カタログ内には実売と並列に表現するよう努めておりますが、実際と多少異なる場合もございます。また、写真の曲線などはイメージ、ご参照ください。

※ご利用の際は、必ずポイントカードの提示をお願いします。

商品について

- 商品は十分にご用意しておりますが、カタログの交換期間内であっても、天候不順、社会状況、企業変更、メーカーや施設の都合など、やむを得ない事情により、予告なく内容の変更や数量の中止をさせていただきます。万が一ご希望の商品が交換できない場合やご利用できない場合は、同等の代替品をお送りすることや、再度ご希望商品の変更をお願いする場合がございます。予めご了承ください。

※ご利用の際は、必ずポイントカードの提示をお願いします。

お申し込みについて

- お申し込み後の商品の取り消しや、変更はできません。内容をよくお確かめのうえお申し込みください。
- お申し込みは、カード番号および有効期限(暗号)番号を用いてインターネットまたは、FAX、専用申込ハガキに必要事項をご記入のうえお申し込みください。約2週間前後で商品、またはクーポン等をお送りいたします。
- インターネットなら24時間受付可能ですので、いつでもお好きな時にお申し込みいただけます。また、カタログ以外の商品も豊富に取り扱っておりますのでご利用ください。

※ご利用の際は、必ずポイントカードの提示をお願いします。

お問い合わせ窓口

- ポイントや商品の確認、出荷状況等、お気軽にお問い合わせください。

受付時間：月～土曜日 9時～17時

受付番号：0120-468-845

受付時間：月～土曜日 9時～17時

受付時間：月～土曜日 9時～17時

受付番号：0120-082-805

受付時間：月～土曜日 9時～17時

甘〜いご褒美スイーツ！



スイーツ
5,000ポイント

ちょっぴり贅沢な夕食



ワイン
5,000ポイント

お父さんにはお風呂
いつもの晩酌も気分を変えて、もっとハッピーに！



お風呂
15,000ポイント

僕にはパーベキューセット。
お父さんにはお風呂



パーベキュー
セット
10,000ポイント

使いやすさ◎！も



お風呂
16,000ポイント

あっ、足りない〜！

不足分は、
インターネットなら

クレジットカード

12,000ポイント分を充て、

22,000ポイントに

ご利用手順

お申込み後の商品の取消しや、変更はできません。
内容をよくお確かめのうえ、お申込みください。



●温泉・ホテル・アクティビティ・レストラン・ゴルフの商品

●グルメ・フラワー・雑貨の商品

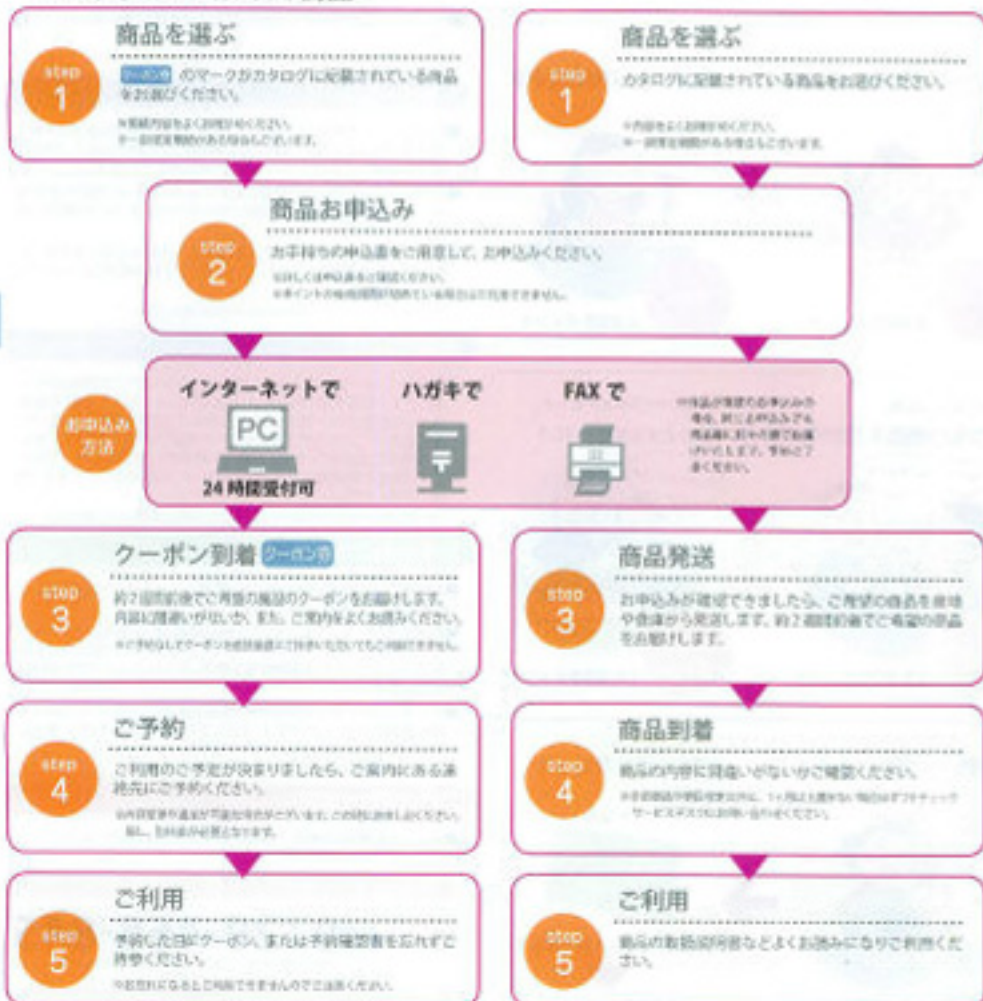

6ページのご利用に関する注意事項と各ページに記載している商品ご利用案内をご確認のうえお申込みください。

クーポン利用条件書

当カタログによるクーポン利用サービス(以下、「本サービス」)については、
 次の条件によりキアコ株式会社(以下、「当社」といいます)がお引受け致します。

- お申込と契約の成立時期
 (1)「申込書」で「本サービス」を利用する場合は、予めインターネットでAX-郵便の「クーポン」と引換の上、ご利用くださ
 います。カードや申込書をご利用される場合は、お申し込み後、お申し込み後にご利用いただけます。
 (2)「本サービス」のお申込は、電話その他の通信手段により、サービスを提供する各店舗、または予約締切まで予約の受付
 が受付けられた時に契約が成立いたします。詳細はクーポンお申し込みの際にお送りいたします「クーポンに関するご注意」をご
 確認ください。
- 「本サービス」の内容について
 (1)「本サービス」の内容については、商品説明に記載されている通りです。ご利用される施設までの交通費や宿泊費、ま
 た、人数やサービス等の追加や変更などによる費用は含まれません。
 (2)天候や社会情勢、施設の都合、その他、やむを得ない事情により、予告なくサービスの提供を中止し、ご利用できない場
 合もございます。
- 「本サービス」の有効期間について
 「本サービス」の「クーポン」には有効期限がございます。「クーポン」に記載してある有効期限内にご利用がない場合は、
 無効となり、利用できなくなりますので十分にご注意ください。いかなる理由があっても再発行はできません。
- お客様による契約のキャンセルおよび変更について
 「本サービス」契約成立後、お客様の都合によりキャンセルまたは変更される場合は、事前の準備など費用が発生いたしま
 すので下記の金額を取消料として申し渡される場合がございます。取消料に相当する額をお支払いいただいた場合は、再度、
 お申込みいただけます。なお、取消料に相当する額をお支払いいただけない場合は、再度のご利用はできませんので予めご
 承知ください。但し、取消の一部は施設の都合によるものがございます。

契約解除の日	取消料
①ご利用日の前営業日にあたる日から4日以前の解除	無料
②ご利用日の前営業日にあたる日から2日～3日以前の解除	当該サービスの30%
③ご利用日の前営業日にあたる日の解除	当該サービスの50%
④当日の解除	当該サービスの100%
⑤ご利用開始後の解除又は無連絡	当該サービスの100%

- 責任及び免責事項について
 【お客様の責任】お客様の故意または過失、法令、公共秩序に反する行為、もしくはお客様が当社の契約事項を守らな
 かったことにより、当社が損害を受けた場合は、当社がお客様から損害の賠償を申し受けます。
 【当社の責任】当社の故意又は過失によりお客様に損害を与えたときは、お客様が負った損害を賠償します。
 但し、次に明記する事由では賠償責任を負うものではありません。
 ・天災地災、運輸機関の遅延、不通、スケジュール変更、その他不可抗力の事由により生じた損害
 ・盗難、夜間、その他のお客様の過失によって生じた損害
- 個人情報の取扱いについて
 当サービスデスクは、申込の際に提出された申込書等に記載された個人情報は、お客様との関係の維持のために
 利用させていただきますが、お客様がお申込みいただいたサービスの提供に必要な範囲内で利用させていただきます。
- 契約条件の基準
 この契約条件は2010年9月1日から適用します。

キアコ株式会社
 〒102-0074 東京都千代田区九段南4-7-15 JPR市ヶ谷ビル2F
 東京都知事登録旅行業 第2-6167号

ご利用に関する注意事項

- 有効期間について
ポイントの有効期限内にご利用がない場合は、無効となりご利用できなくなります。
また、再発行および残高に振替する金額の払い戻し等は一切できませんので、ご注意ください。
- ポイントカードの再発行について
紛失されますと再発行が必要ですので、お取り扱いには十分ご注意ください。
- お申込みについて
お好みの商品をカードにチャージされたポイントの範囲内でいつでもお申込み頂けます。
インターネットでのお申込みの場合は、一度に使い切らずに有効期間の範囲内でご利用頂くことも可能です。
カタログ掲載商品でメーカー事情によりお取り扱いできない場合は、他の商品にご変更頂く場合もございますので、あらかじめご了承ください。
-お申込み後の商品の取消しや、変更はできません。内容をよくお確かめの上お申込みください。
-カードは大切に保管してください。商品の未受領などの問い合わせ等にカード番号が必要です。
20歳未満の方の登録お申込みは、できません。
20歳未満の方同士が親身またはシスターホステスをお申込みの場合は保護者の同意書が必要となります。
-未受領ご使用の際、商品申込記入欄が不足の場合は、実際にコピーまたは商品交換サイトよりダウンロードしてご利用ください。
- ポイント不足分の差額決済について
購入希望商品が、お持ちのカードにチャージされたポイント数に満たない場合は、インターネットでのお申込みの場合のみクレジットカード決済による商品購入が可能です。
- ポイントの合算について
-同一マークの表記があるカードは、インターネットにてご登録いただければ、ポイントの合算が可能です。
-ポイントの合算限度(ポイント)は、100円(ポイント)単位にて200,000円(ポイント)までとなります。
- 食品・酒・お花のお届け日配入について(加貨の配達日の指定はできません)
-お申込み日から2週間以内でのご希望日をご記入ください。
-年末年始、ゴールデンウィークなどの長期休暇日や、お盆期間は商品設定を優先していません。年末年始 12/25-1/10、ゴールデンウィーク 4/30-5/7、お盆 8/10-17
- 配達時の送り主名等について
-商品は、全て送り主名物(ギフトチェックサービスデスク)で発送させていただきます。
-ご希望商品のお届けをお申込者ご本人様宅以外の場合は、必ずお届先へ事前に商品到着のご連絡をお願い申し上げます。
- 重複申込みについて
-何らかの手違いにより複数のお申込みがあった場合は、最終にセンターへ届いたお申込みを優先させて頂きます。
- その他ご注意
-商品のお届けは、日本国内に限らせて頂きます。但し、一部お届けできない場合がございます。
-カードにカード番号、ICIC番号の記載がないものは無効です。
-カードは同一マーク記載のカタログ又はインターネット交換サイトに掲載されている商品との交換のみにご利用頂けます。
-商品のお届けは、お申込み後2週間です。お申込み後、1ヶ月が経過しても商品がお千円に満たず、連絡がない場合は、何らかの理由等が考えられますのでギフトチェックサービスデスクまでお問い合わせください。
-本カードがシステム障害等により予告なく一時的にご利用できなくなる場合がございます。

※その他、別に定めるカードのご利用規約をご確認ください。

＜ポイントカタログ発行会社＞ ギャップ株式会社
〒102-0074 東京都千代田区九段南4-7-15 JPRホッパビル2F

個人情報の取り扱いについて

ギャップ(株)では、お客様の個人情報の保護には万全を期し、お客様の承諾がない限り、第三者に提供いたしません。
個人情報保護法第17条(TEL:077-587-6671)第10号-17号 個人情報・請求・お直し・お直し・お直し

本行では、お客様の個人情報、ご注文履歴等の情報も、本行のシステム上でのみ取り扱うことにしております。
また、カタログや商品情報をお届ける場合にこの利用規約を添付いたします。
お客様のご希望のサービス等に関するお問い合わせは、本行のサービスデスクまでご連絡ください。

※表紙で記載している写真はイメージです。

Contents

コンテンツ

様々な時を過ごす「コト」と、暮らしに楽しみをプラスする「モノ」が盛りだくさんです。



Special Contents

キレイであるための美容グッズがいっぱい。

磨け 女子力♥ P.8

センスがキラリな生活を送るための新提案。

雑貨/グルメ特集 P.18

いろいろな顔になるための家電選びのヒント。

家電比較 P.30

ホスピタリティ

アットホーム

- レジャー P.38
- レストラン P.44
- ビューティー・クリーニング P.54
- ゴルフ P.59



Sea Resort

南国・リゾート

- 北海道 P.64
- 東北 P.67
- 関東 P.70
- 甲信越 P.77
- 中部 P.80
- 北陸 P.83
- 近畿 P.86
- 山陽・山陰 P.91
- 四国 P.95
- 九州 P.96
- 沖縄 P.99
- シティホテル P.103

Gourmet & Flower

グルメ & フラワー

- 和食 P.106
- 洋食・焼肉・加工品 P.116
- 農業・その他 P.130
- 菓子・スイーツ P.134
- フルーツ P.140
- 酒 P.142
- フラワー P.144



Zabba

家電

- AV機器 P.150
- 生活家電 P.154
- 時計・ファッション P.208
- 旅行用品 P.216
- インテリア・寝具 P.218
- 寝具 P.224
- スポーツ・アウトドア P.228
- ペット・ホビー P.232
- 小道具 P.238



磨け 女子力

Cultivate a Feminine Charm

もっと女の子らしさをアップするために、
あなたの嬉しい変化を少しだけお手伝いする。
とっておきのグッズを紹介。
これだけならワタシにそっとになれるかも？

どこでもエステ

女子力アップ!

いつもキレイでいたいけど、忙しくて時間がない！
そんなあなたにおすすめの美容グッズたち。
"どこでもエステ"がジョージキです。



お顔で気持ちよくエステ!
イオン化された微細スチーム
が肌の奥層まで届きます。

TWINBIRD
ツインバード
フェイススチーマー
11,000p **送料P100**



プロのワザを体験したい方はココ!
東京・大阪 エステティックサロン
フランソワーズモリス
11,100p **送料P55**

Plus
Every day

毎日のくらしにエステをプラス!

あなたの日常に「新エステ」をプラスすると、毎日もっと明るくなる!
リッチにお店でプロの味を体験するのもいいけど、
賢的なグッズを使って、部屋でくつろぎながらエステするのもいいかもね。



デスクでエステ。
肌のうるおいもケアし、
うるおい美肌へ。



Panasonic
パナソニック
デイモイスタチャー
ナノケア
21,600p **送料P160**



肩凝りながら気軽に
エクササイズ!
女優・モデルも大絶賛!



スタイリングチェア
[キュープロ]
25,800p **送料P15**

さらにプラス!

Plus More...

どこでもエステ三昧をちょっと楽しみたいっ
て女性にはコレもオススメ。
毎日10分から手軽にコロコロ..
肌のキメを整えます!
徹底的に"オンナ"、磨きましょう。

Plus
More



ReFa
プラチナ電子ローラー
[リファ]
24,900p **送料P14**

磨け女子力

輝くキレイを徹底維持!

ネイルで女を上げた日もモテ髪もしっかりケアしたい!
キレイ維持で女子力さらにアップ



Plus Every day

プロのワザを調剤したい方はココ!
東京 二子玉川 ハンドネイルケア
インフェイシャス INEACIOUS
4,800p、11,000p 価格 P.50

毎日のくらしにビューティーケアをプラス!



おうちでガンガン。
ブラシ交換でケアも
洗浄も自由自在。



パールピンク

ネイルをしたままで
洗髪や頭皮マッサージが
できます。



シャンパンゴールド

TWINBIRD
ツインバード
頭皮洗浄ブラシ
モミダッシュ FLEX
22,000p 価格 P.17

男もキメる! 肉食系男子で用達の 夜活アイテム。

男を上げる美顔アイテムで、イケメン度アップ



プロのワザを調剤したい方はココ!
エステティックサロン
MEN'S TBC
32,000p 価格 P.54

Plus Every day

身だしなみのチェックに 快適なお手入れをプラス!



3次元密着機構と、
スーパーソフトなカット
機構で顔元から引き
上げ深剃りOK。



PHILIPS
フィリップス
シェーバー
16,300p 価格 P.172

60°鋭角内刃が
なめらかなカットを
実現。



Panasonic
パナソニック
鼻毛カッター
3,200p 価格 P.173

マイクロカレントが肌にハリを。
エステティシヤンの手技をご自宅で。

ReFa
Ultimate Ultimate Roll



写真：中野子

安全性の高い素材と方法で、
ReFaは機能にこだわりました。

ドラughtも実証に輝かされるものだから、ReFaのローラー
表面はプラチナムコート、プラチナはアレルギー反応を起こしに
くく、肌や体に優しいため、長時間使用しても安心な女性
資をもっています。そして、ReFaの最大
の特徴といえるのが、2つのローラーか
ら流れるマイクロカレント（微弱電流）
です。マイクロカレントは生体電流に基
めて近い微弱な電流で、刺激をほとんど
感じることなく、キメを細く、ハリとツヤ
のある肌を導き戻す肌へと導きます。



マイクロカレントは生体電流に近い微弱な電流で、刺激をほとんど感じることなく、キメを細く、ハリとツヤのある肌を導き戻す肌へと導きます。

肌に吸いつく使用感を大切に考えた
ReFaこだわりの設計。

1本ではなく、2本のローラー、しかも、フェイスライン、ボディ
ラインの曲線に合わせたV字型の独特の形は、吸いつく使用感
を大切に考えたReFaならではのもの、この形により、フェイスも
ボディも、これ1本で肌の悩みがケアができます。また、顔の中心
を回転させる心地よい使用感を実現してい
るのは、八角形を交互に配したエイトア
ングのローラー、内蔵したボールベアリ
ングにより、さらにスムーズなローリング
を実現、ハンドルは、持ちやすさをこ
わった美しいデザイン性と実用性を兼
ね備えています。



1H10分のケアから。
ReFaはシーンを選びません。



※気になる箇所は、ほんの10分、
10分間なら、リビングでTVを見なが
ら、あるいはキッチンで家事の合間
に……。ReFaは、電気にソーラーパ
ネルを添付、いつでも、どこでも、気
軽にお使いいただけます。光が届
い場所では、ローラー内部に組み
込まれたマグネットリングが、ソーラーパネルの微弱電流を導き
てくれます。また、排水加工を施していますので、バスルームでの
使用も問題ありません。リラックスしながら全身をケアすることが
できます。

24,900p
プラチナ電子ローラー「リファ」
モデル番号: 3930-10

●本体サイズ: 240mm×107mm×41mm
●重量: 約230g
●材質: 本体はABS樹脂、ステンレス・真鍮・ステンレス・シリコン
●付属品: マイクロカレント・マイクロカレントプラチナムコート（プラチナム
コート）
●日本製

インスパイリング・エクササイズの動きを
6個のエアバッグで再現。

左右と背面に配置された計6個のエアバッグを内蔵、左右から
の狭み品のような動きと、前面からの押し上げるような動きが、
お尻から太ももにかけての下半
身全体をカバーし、お尻の
ように正確なケア。お尻
された十分の圧力を正しく
骨にかけられます。



Micaeo

このエアバッグによる絶妙な動きは、
Micaeoが指導する骨盤矯正エクササイズ
（インスパイリング・エクササイズ）の理
論に基づき、事実を動きを再現しながら
プログラムを作り上げました。

女優・モデルも大絶賛する
人気トレーナー Micaeo監修。

私が考案したインスパイ
リング・エクササイズは、
骨盤周りの中心から動くことで、
理想的なボディづくりを
サポートします。忙しい毎
日でも「キュープロ」から気
軽に楽しくエクササイズ
を続けられます。



プロフェッショナル Micaeo
トレーナー、ボディメイクトレーナー、
骨盤矯正の専門家として活動されることで実力を認められ、骨盤
矯正のエキスパート、全身骨格を多くのお客さまに指導し、レッ
スンをおこなう。Micaeo、Micaeoのパーソナルトレーナーとして
ボディメイクの指導にあたり、

天然のスタイリング機能

骨盤ケア

スラリ足

インスパイ
リング

軽量設計

ラウンド
フォルム

3D
エアバッグ

ハード
フレーム設計

25,800p
スタイリングチェア「キュープロ」

モデル番号: 3930-11 ミントグリーン
3930-12 ブラウン
3930-13 オレンジ

●本体サイズ: 730mm×D530mm×H270mm
●電源: AC100V/50Hz/60Hz ●消費電力: 約30W
●材質: 本体: 70% ●製造国: 中国製 ●日本製

座りながら
プロの本格骨盤エクササイズ
を体験。



MICRO
STYLING
Cupro
チェア



ミントグリーン



オレンジ



ブラウン

“今、気になるコト” はじめました!

身近なことから自分のスタイルで、
無理なく楽しく毎日心地よく過ごす・・・

Let's Start!



Plan
OI

アウトドア女子部に入ろう!

Let's Start!

アウトドア・アイテム

背骨に負担をかけない癒しの
スウェーデン開発の椅子!
エルゴライフチェア。

スウェーデン生まれの持ち運びができる
原椅子です。膝(かば)とコットンで
できた北欧デザインのリ
ンクスで美しいス
タイルが特徴。耐荷重は200kgもあり、丸め
て小さくできますから、どこへでも持ってゆ
くことができます。使わないときは丸めて小
さく収納できます。



10,000p
エルゴライフチェア
申込番号: 3930-18

●内容: 約400×400×400mm (座の高さ、
キャンプ用3人用100%) ●耐荷重:
200kg ●中置型



組立て、設置が簡単で
人気のドームテント。

友達同士で、家族で、ご近所さんと!
いろんな場所で大活躍の必須アイテム。
専用の収納袋がついて、持ち運びがラク。

11,000p
フィールドキャンプドームテント
申込番号: 3950-48

●内容: 約2040×1350×2040mm、収納時
約1400×640mm 約3kg (ポリエスチレン
ポリエステルとナイロンクロスファイバ
ー) ●中置型

テーブルとチェアが
一つになった
ピクニックテーブル。

簡単に折りたたむので、
収納・移動に便利です。

11,000p
ピクニックテーブル
申込番号: 3950-49

●内容: テーブル 約655×670×653mm
(ABS樹脂・スチール) ×1、チェア 約295×
400×275mm (ABS樹脂・スチール) ×4、取
組時 約100×325×100mm ●中置型



飛び出す

かわいく軽やかに
フィールドを楽しむ!
フィールドを楽しむ!

かわいく軽やかにフィールドを楽しむ!
今年はおっとと快楽に楽しんでみたい。見た目だけでなく、
機能性にもこだわったアイテムが勢ぞろい。
おしやれに、気持ちよく、外遊びを楽しもう。

“今、気になるコト”
はじめました!

Plan
02

北欧スタイル

拡

げる

きれいな地球の
未来のためにできること。

北欧のエコライフ。住ってみたら便利で地球にも優しい。そんな当たり前のお掛けが、地球の未来をつくらせていきます。一人ひとりが、できることから取り組んでいかなきゃね。

Let's Start!

ブランケット

季節を問わず大活躍、スウェーデン・クリッパン社の
実用性に富んだ快適コットンハーフブランケット。

北欧スウェーデン・クリッパン社のコットンハーフブランケットは、ベンダト・リンドベリがデザインした、ヒフジモチーフが特徴のコットンブランケット。シュニール織りだから、吸水性が高く、丈夫で長持ち、ペルベットのような柔らかな感触は、季節を問わずお使いいただけます。ハーフサイズ仕様で、ひが掛けにもぴったりです。洗濯機で丸洗いできるので、ピクニックなどのアウトドアでも気軽に使える、快適で実用的なブランケットです。



一年を通して大活躍のコットンハーフブランケットは、いつでも快適に使える安心感と、他に代るない自然素材のコットンハーフならではの心地よさにも優れています。



ベンダト・リンドベリがデザインしたスウェーデンの自然風景をテーマにしたモチーフが特徴です。シンプルで可愛いデザインで、幅広いシーンでお使いいただけます。



グリーン ブルー

14,800p

クリッパン
コットンハーフブランケット
ヒフジ

申込番号: 3930-19 グリーン
3930-20 ブルー

●内容:900×1400mm 100%コットン
2層織 ●オーストラリア製



なエコライフ

Let's Start!

洗剤

気持ちよく暮らすライフスタイルを提案します。
フロッシュはドイツの人々からもっとも信頼される
環境にやさしい洗剤です!

快適な生活の基本は「きれいな我が家」です。フロッシュでキッチン、バスルームなど家中をお掃除していただければ、「きれいな我が家」が実現します。環境問題に厳しい国・ドイツ。そんなドイツの主婦たちが選んだ洗剤がコレ! 洗剤そのものも、容器も環境にやさしい成分を一切使用していません。



セットでお得!

10,000p

おトクな 3点セット
申込番号: 3930-66

おしゃれ着洗いセット

「大切な衣類こそ自宅で洗って」というスタイルも徐々に一般的になってきました。ニット・ウールなどを優しくながら洗上げるファイン&ウールと詰め替えボトルのセット。クリーニング代が安くだけでなくその扱いとがりの気持ちよさに喜んでいただけます。



3,300p

おしゃれ着洗いセット
申込番号: 3930-21

●内容:ファイン&ウールバルサム洗剤(2000ml)、詰め替えボトル(500ml) 2010g ●ドイツ製(洗剤)、日本製(ボトル)

お掃除用ギフトセット

もって嬉しいお掃除用ギフトセット。日常の掃除の意を込めて、プレゼントに、お中元、お慶喜に贈ってあげてはいかがでしょうか。環境に優しいフロッシュだから、やさしい気持ちも伝わります。



3,200p

お掃除用ギフトセット
申込番号: 3930-22

●内容:オレングラマルチタリナー(750ml)、オレングラマルチタリナー(500ml)、スプレーボトル、スポンジ、ディッシュウォッシュスポンジ ●ドイツ製(洗剤・スポンジタイプ)、日本製(スプレーボトル、オレングラマルチタリナータイプ) ●ドイツ製、オーストラリア製(洗剤)、日本製(ボトル)、オーストラリア製(スポンジ)

グリーンセット

食器洗いやお料理の後の片付けは日常のことだから、簡単に済ませたい。食器洗いにはキッチンウォッシュが、床磨きにはシンクの掃除には少量の水と一緒に使うだけで汚れを落とすお掃除用マイクロファイバークロスが人気。どちらも環境に優しい商品なので、贈る人にも、贈られる人にも喜ばれるギフトセットです。



5,300p

グリーンセット
申込番号: 3930-23

●内容:オレングラマルチタリナー(750ml)、オレングラマルチタリナー(500ml)、スプレーボトル、スポンジ、ディッシュウォッシュスポンジ ●ドイツ製(洗剤・スポンジタイプ)、日本製(スプレーボトル、オレングラマルチタリナータイプ) ●ドイツ製、オーストラリア製(洗剤)、日本製(ボトル)、オーストラリア製(スポンジ)

“今、気になること”
はじめました!

Plan 03 家族くらぶの

集

Let's Start!

キッチンウェア

北アフリカ・モロッコ生まれの伝統調理タジン鍋。

アフリカのモロッコで煮込み料理に使われる鍋。食材の水分を利用して調理できるので、食材の旨みを閉じ込めます。また、鍋を覆わないヘルシーな料理ができることで注目されています。重火を電子レンジ対応の美濃焼。



5,000p

クッキングプラス タジン鍋

申込番号: 3930-24 レッド
3930-25 ホワイト

●内容量: 高さ270px×45mm(深さ) 容量: 約1.5L
●材質: 美濃焼



レッド

おいしく作るから、お料理を作ることに楽しみは尽きませんね。

楽しく作って、おいしく食べる。

使い込むほどに愛着が増す、世界で愛されるキッチンウェア。

ル・クルーゼの鍋物ホローウェアは、鍋物にガラス質のエナメルを焼き付けたもので、今も熟練工の手により一つ一つ月に作られる、まさに「手作り」の逸品。熱伝導がとてもよく、耐久性、保潔性に優れ、お料理がとてもおいしく仕上がります。カラフルな色合いは、キッチンにスタイリッシュに映ります。



フューリングアップ



ディジョンイエロー



オレンジ

23,600p

ル・クルーゼ ココットロンド 18cm

3930-26 フルーツグリーン
3930-27 オレンジ
3930-28 ディジョンイエロー

●内容量: 高さ250×186×130mm(φ)×12.2kg 約1.8L ●材質: フルスチール
●電源: 200V 2000W 対応の仕様に限り対応できない場合があります。 ※電子レンジ不可



おうち de ごはん

毎月お届け! グルメ毎月お届け企画

Let's Start!

お取り寄せ

- 毎月届きます。お届け前日は3連休のプランにご変更。ご不便の恐れがございます。毎月(月)お届けいたします。
- 使いやすいジャストポイント設定。このコースもジャストポイント! 毎月のお届けは送料無料でいただくことはありません。
- どのコースも単品申込みよりもお得! コースご申込みいただきますと、お好きなポイント設定にしています。お申込みの際は必ずこのコースのメニューをご覧ください。

グルメ毎月お届け企画
の1

“家族で団らん” 毎月お届け 3 回コース 申込番号: 3930-29

3,000pも
お得

11,000p × 3 回 = 33,000p が 30,000p に!



1 回お届け
【特選】特選中毛毛子
すき焼き用 約550g

- 内容量: 厚さ4mm×長さ20cm 約300g×約250g 計550g
- 賞味期限: 冷蔵30日間
- 産地: 北海道
- 配送: 冷蔵
- 送料: 送料別

申込番号: 3943-49 11,000p



2 回お届け
産地特産 青森産
飯盛産 コシヒカリ

- 内容量: 青森産コシヒカリ 約5kg×1袋
- 賞味期限: 常温30日間
- 産地: 青森
- 配送: 常温
- 送料: 送料別

申込番号: 3944-36 11,000p



3 回お届け
お弁当
豪華組合せ!

- 内容量: 約400g×3、約300g×1、約170g×3、約100g×2、約50g×2、約20g×2、約10g×2、約5g×2
- 賞味期限: 冷蔵30日間
- 産地: 北海道
- 配送: 冷蔵
- 送料: 送料別

申込番号: 3943-94 11,000p

- シンプル操作のアナログダイヤル。
- 調整の幅を広げる保潔2段階。
- 塩素化セラミック採用で汚れに強くお手入れラクラク。
- 安全機構も充実。

TWINBIRD



8,000p

コンパクトHコンロ

申込番号: 3930-30

- 内容量: 幅320×奥行265×高さ70mm 2.2kg ●仕様: 定格電圧AC100V 消費電力700W 火力調整: 強・中・弱・保温・保溫・保熱・電子レンジ対応(電子レンジ専用スタートアップ、電子レンジ加熱と同時進行、小容量加熱、保熱・保熱・保熱) ●電源コード長さ: 1.8m(プラグ: ップタイプ) ※この商品に付属する電子レンジは別売品です。 ※お問い合わせください。

あつあつヘルシーにできあがり

- 蒸し料理は調理時間が短縮されず、家庭用ヒーターが掛け出しにくいので、いつでもヘルシー。調理に強がなくても、しかもお肉などの余分な脂も蒸しこめるので、メタボ対策にもってこいです。
- 野菜の自然な甘みを味わえるので、調味料の量も減らせます。
- らめメニューのレシピブック付き。
- 3点とメニューを同時に調理。便利な2段階タイマー。

TWINBIRD

5,000p

フードスチーマー

申込番号: 3948-56

- 内容量: 幅390×奥行290×高さ300mm 材質: 高さ: 21.8kg ●仕様: 定格消費電力1000W ●ヒーター: ターンズヒーター、タイマー: デジタルタイマー60分 ●電源コード長さ: 1.6m ●電源: AC100V ※この商品は別売の電子レンジの専用調理を必要とする場合があります。



“今、気になるコト”
はじめました!

Plan 04 野菜を楽しむ

作る

Let's Start!

パワフルジュース



手作りの生ジュースだから、安全、安心。

無添加だから、安心です。生ジュースは作ってすぐに飲むので、保存料や酸化防止剤は不要、着色剤も使いません。素材にこだわるなら、有機栽培や有機栽培、有機栽培などの材料を使って作ることもできますね。

POINT まるごとしぼって健康生活!

使入口が大きいのでワゴンなら4つ作り、ニンジンなら1本まるごと入れるだけ!
皮ごと入れることもできるので、皮や種に含まれる野菜やくだもの栄養分も、そのまま摂ることができます。ピーチやリンをたっぷり含んだニンジン、ビタミンCがぎっしり詰まったみかんも皮ごとしぼってカンタンにおいしいいただけます。



POINT しぼりカスを料理に活用して、毎日おいしい!

ジュースをしぼり終わった後のしぼりカスの中には、実は植物繊維がたっぷり。しぼりカスは味噌やソースなどに活用すれば、野菜やくだものをムダなく最後まで使って、栄養たっぷりの健康な食卓をお楽しみいただけます。

POINT 苦手な野菜も、おいしく飲める!

野菜嫌いなお子様には、甘いくだもの野菜と一緒にしぼれば、にんじんなどの苦手な野菜もおいしく飲める!忙しい朝に、おやつ代わりに、夕食時の飲み物にも最適です。自家製トマトジュース、オレンジジュースもヤサシクカンタンに作るすることができます。



TWINBIRD

10,000p

パワフルジュース

申込番号: 3948-52

●内容: 本体 230×356×416mm 質量 5.5kg
●仕様: 電源/AC100V ●消費電力/150W 保証
期間/50Hz 2050rpm 60Hz 2650rpm ●電源コード長
約1.6m ●付属品
●この商品がお客様デザインの店舗様をお送りする場合がございます。



手作りの生ジュースで
野菜の栄養素をたっぷり摂取!

食卓の中で必要といわれる野菜ですが、なかなか摂りづらいのが実情。ジュースにすれば手軽においしく摂れます。朝一杯の手作りジュースを習慣にしましょう!



Let's Start!

久野農園の野菜セット

各季節の中から定番の野菜と
季節限定の旬を楽しむ野菜をセットにしてお届けします。

いつも食卓にあってほしい定番の野菜と、季節限定の野菜、さらに、ちょっと珍しい野菜をセットにした「旬と珍を楽しむセット」をお届けします。
安心・安全な久野農園オリジナルの野菜セットをお楽しみください。

春
3月～5月

春のお届けは、葉の若さや柔らかさ、香りがよい野菜が多く、お料理のアクセントとしてもおすすめです。

●定番野菜: 小松菜・水菜・ほうろく・大根(200g)、タマネギ(300g)、じゃがいも(400g)、じゃがいも(400g)の計4種類
●季節限定野菜: スナップエンドウ・新やまめ・新豆苗・新とうもろこし(200g)・キャベツ(大葉)・ピーチ(400g)の計6種類
●おしぼりカス: 選んだ旬の野菜をすべて活用して、お料理のアクセントとして活用いただけます。

計8種類

夏
6月～8月

夏のお届けは、ナスやスイートコーンなど糖度が命の野菜が多く、お料理のアクセントとしてもおすすめです。

●定番野菜: 小松菜・水菜・ほうろく・大根(200g)、タマネギ(300g)、じゃがいも(400g)の計4種類
●季節限定野菜: トマト(大葉)・ピーチ(大葉)・スイートコーン(大葉)の計3種類
●おしぼりカス: 選んだ旬の野菜をすべて活用して、お料理のアクセントとして活用いただけます。

計8種類

秋
9月～11月

秋のお届けは、サツマイモやサトウ芋など、じっくりしたお料理のアクセントとしてもおすすめです。

●定番野菜: 小松菜・水菜・ほうろく・大根(200g)、タマネギ(300g)、じゃがいも(400g)の計4種類
●季節限定野菜: じゃがいも(大葉)・サツマイモ(大葉)・サトウ芋(大葉)の計3種類
●おしぼりカス: 選んだ旬の野菜をすべて活用して、お料理のアクセントとして活用いただけます。

計8種類

冬
12月～2月

冬のお届けは、ほうろくや白菜などの葉にあって甘みのある野菜が多く、お料理のアクセントとしてもおすすめです。

●定番野菜: 小松菜・水菜・ほうろく・大根(200g)、タマネギ(300g)、じゃがいも(400g)の計4種類
●季節限定野菜: ほうろく(大葉)・白菜(大葉)の計2種類
●おしぼりカス: 選んだ旬の野菜をすべて活用して、お料理のアクセントとして活用いただけます。

計8種類

いい野菜だから、
手間をかけなくても
ご馳走に。
丁寧に育てられた野菜が自宅に届く。どの野菜も本来の味と香りがあり、調理するのが楽しい。食べるのも美味しい。使い勝手の良さも魅力です。

食す

5,000p
久野農園の野菜セット(種別)
申込番号: 3930-31

お支払い方法によりお届けの時期が異なります。お支払い方法によりお届けの時期が異なります。お支払い方法によりお届けの時期が異なります。

“今、気になるコト”
はじめました!

Plan
05 おうちでほっ

味
わう

Let's Start!

本格カフェシステム

ほっこり、ゆったりのちょっと贅沢なティータイム。

「ネスカフェ®ドルチェグスト®」は、今までのコーヒーメーカーとは一歩違い、豊かな泡立ちのミルクや、淹れ立てのコーヒーの香りがいつでも簡単に作れるから、あっといふ間にわが家がカフェに早変わり。好きなときに、お好みのカフェラテやエティを簡単に味わっていただけます。その喜びをぜひご家庭でお楽しみください。

「いただきます」
おうちカフェで
外食もいけど、おうちで手軽にほっこりしたいのが今の気分。
お手軽メニューで、ちょっと贅沢気分になれる。
おうちカフェで、今日もいただきます。



25,000p

ネスカフェ®ドルチェグスト®
Circolo (サーコロ)

申込番号: 3930-32

●内容: 本体 216×243×331 (高さ) 3.7kg
●仕様: 電源 100V、50-60Hz ●消費電力 1450W、使用温度 4°C~45°C、タンク容量 1.5L (タンク) ●タンク容量 1.5L (タンク) ●中国製
※この商品は国際デザインの後継機種も
お取りする場合がございます。

3,000p

ドルチェグスト専用カプセル×3パック
(カフェリンゴ)

申込番号: 3930-33

●カフェリンゴ (100個入り×3パック) ×3

3,000p

ドルチェグスト専用カプセル×3パック
(カプチーノ)

申込番号: 3930-34

●カプチーノ (100個入り×3パック) ×3

3,000p

ドルチェグスト専用カプセル×3パック
(エスプレッソ)

申込番号: 3930-35

●エスプレッソ (100個入り×3パック) ×3

今までのコーヒーメーカーとはココが違う!

- 1杯ずつ淹れ立て!
専用カプセルで1杯ずつ抽出
- 2 美味しさの証、クレマ(泡)!
なのらかで、まろやかなクレマ(泡)
- 3 操作も、お手入れも簡単!
手軽にカフェタイム



セットでお得!
30,000p
本体 + カプセル2種
6パックセット
(カフェリンゴ、カプチーノ)
申込番号: 3930-36

こりカフェ気分

毎月お届け! グルメ毎月お届け企画

Let's Start!

お取り寄せ

- 毎月お届けします。
お届けは毎月3回のプランをご用意。ご指定いただいたお届け日曜日から、毎月3回1ヶ月お届けします。
- 使いやすいジャストポイント設定。
どのコースもジャストポイント1個お届けるだけでお届けいただけます。
- どのコースもお申し込みよりもお得!
コースでお届けいたします。お届けるポイント設定になっています。
※お届けるポイントはお届け日曜日から

グルメ
毎月お届け企画
その2

“バラエティスイーツ” 毎月お届け 3回コース 申込番号: 3930-37

1,900pも
お得

4,300p × 3回 = 12,900p が **11,000p** に!



1回お届け
十勝 濃厚チーズケーキ

●内容: シェイクドチーズケーキ 約100g×1個、シュークリームチーズケーキ 約100g×1個、ペストリーチーズケーキ 約100g×1個 ●賞味期限: 冷蔵保存 冷蔵保存 冷蔵保存 ●日本製 ●特定原材料 卵、小麦、乳、大豆 ●加工済食品 ●北海道産

申込番号: 3944-59 4,300p



2回お届け
キャラメルシフォン

●内容: キャラメルシフォン 約100g×5個 ●賞味期限: 冷蔵保存 ●日本製 ●特定原材料 卵、小麦 ●加工済食品 ●北海道産

申込番号: 3930-67 4,300p



3回お届け
ブランリジョン
イタリアンジェラート

●内容: ニュージーランド産 約100ml×4個、ミルク 約100ml×4個、グリーンティ 約100ml×4個 ●日本製 ●特定原材料 卵、小麦 ●加工済食品 ●北海道産

申込番号: 3944-46 4,300p

グルメ
毎月お届け企画
その3

“ケーキ” 毎月お届け 3回コース 申込番号: 3930-38

1,400pも
お得

4,800p × 3回 = 14,400p が **13,000p** に!



1回お届け
ニューヨークチーズケーキ
プレーン

●内容: 約100g (直径約10cm) ●賞味期限: 冷蔵保存 ●日本製 ●特定原材料 卵、小麦 ●加工済食品 ●北海道産

申込番号: 3930-68 4,800p



2回お届け
ニューヨークチーズケーキ
クッキー＆クリーム

●内容: チーズケーキ、クッキー＆クリーム 約100g×1 ●賞味期限: 冷蔵保存 ●日本製 ●特定原材料 卵、小麦 ●加工済食品 ●北海道産

申込番号: 3930-69 4,800p



3回お届け
ブランリジョン
ベリーベリーケーキ

●内容: ベリーベリーケーキ 6号×1 ●賞味期限: 冷蔵保存 ●日本製 ●特定原材料 卵、小麦 ●加工済食品 ●北海道産

申込番号: 3930-70 4,800p

毎日
食べたい♪

一週間、スイーツ三昧!

SWEET
WEEKLY

M ONDAY



クリームチーズの誘惑にとろける**月曜日**。

スティックタイプの容器に入った濃厚なレアチーズ「チーズブリュレ」は、軽やかなアルミケースで焼き上げた、濃厚なレアチーズケーキです。焼き上がりはとってもやわらかです。



3,700p



ラグノ
チーズブリュレ

本品申込品番：3930-39

●径：90×102×64mm ●内容量：約3個
●賞味期限：冷凍120日

T UESDAY



ふわふわ生地のサンドで至福の**火曜日**。

口にすると思わず微笑みたくなる、そんな軽い口どけのスイーツ。ふわふわな生地とミルククリームとチーズクリームをそそくサンドしました。

この食感にはかわりなし、新しいおいしさです。

3,200p



果子乃華
ほわり 15個

本品申込品番：3930-40

●径：270×215×85mm ●内容量：ミルククリーム×8個 チーズクリーム×7個 ●賞味期限：冷凍30日

W EDNESDAY



水曜日、週の半ばはしっかりと「さつまいも」。

ほんのり甘くなるバナナの香りと、しっとりとした生地。理想から完成までの1年を費やし、他にはないオリジナルテイストを作りあげました。果実層の「さつまいも」など素材の選定から製造工程まで、妥協を許さない姿勢が生み出すスイーツは、発売以来、女性のココロをつかんで、います。

3,700p



果子乃華
天使が忘れたさつまいも 12個

本品申込品番：3930-41

●径：202×202×45mm ●内容量：天使が忘れたさつまいも×12個 ●賞味期限：冷凍30日

一日の疲れは甘いものでリフレッシュさせる。

仕事に家事に育児に...忙しい毎日でもココロもカラダも毎日フル回転!

そんな1日の疲れは、甘いものを楽しめば、さっぱりリフレッシュできるハズ!

1週間日替わりで、いろんなスイーツを楽しみませんか? 1週間スイーツ三昧な生活ははじめませんか?

T HURSDAY



疲れを癒したい**木曜日**、どらやきでほっこり休息。

しっとり焼き上げるとどら焼きのようで、季節の果実やあんなど生クリームと一緒にサンド。特にお味の香ばしさ、クッキークリーム入りのものは絶品。色合いも焼き色も中身が丸見え。どら焼きのあんも、さきで凍らしていただくための工夫です。

3,700p



空口ママのみるく工房
空口ママの半どら 10個

本品申込品番：3930-42

●径：320×100×60mm ●内容量：半どら10個
●賞味期限：冷凍30日

F RIDAY



金曜日、「ジャージー乳で」週の疲れをリフレッシュ!

岡山ジャージーヨーグルトは、お砂糖16g未満で全乳色のクリーム質が特徴です。そのクリーム層こそが全国に名を轟かせた岡山ブランドの美味しさの秘密。無糖のジャージー牛乳をそのまま使用。無糖と無味でもあるので、ココロの深いおいしさをナチュラルヨーグルトの旨です。発売ヨーグルトは、岡山ブランドのジャージー牛乳に豊富な岡山ジャージークリームプレーン。さらさらな食感とどらやきで焼いたジャージー、お子さんのような新鮮な風味が特徴です。

4,800p



岡山岡山ジャージー
岡山ジャージーヨーグルトと無糖ヨーグルト

本品申込品番：3930-43

●径：395×155×140mm ●内容量：ヨーグルト140g×10個 無糖ヨーグルト90g×10個
●賞味期限：冷凍120日

日替わりスイーツ
1週間分
まるごとセット



一週間分をまるごとお申し込みいただけるお得なセットです。

5つセットで
通常19,100pが
18,000p

日替わりスイーツ
1週間分まるごとセット

申込品番：3930-44

■お申し込みの際は必ず

・セット内容は2307年現在が基本です。
・お届けは数量によって異なります。
・フレッシュパックについて：送料は別、アレルギー表示の記載がある商品を除きます。
・冷凍、冷蔵、常温、スロージョーリング食品は、フレッシュパックは別です。

①②③④⑤

家電主婦おすすめ！
ホームベーカリー

おうちでパン作

簡単、美味しい手作りパン。

流行のホームベーカリーで
パン作りを始めたい！入門機

最大2斤まで作れる
パン好き家族に最適機。

チェック
ポイント

○米粉の入った
パンも焼ける
ホームベーカリー。

・米粉入りのパンは、お米の自然な甘みともちもちとした食感が楽しめる、子供も大好きです。

（※パン用米粉で最大50%まで配合対応。小麦アレルギー対応のパンは作れません。）

・自分で素材を選べるから、添加物のない自然な手作りパンが作れて、お子様にも安心です。

仕様比較

パンサイズ：1斤
焼き段階：3段階
メニュー：8メニュー
タイマー：13時間焼き上がり
5分間の停電復帰メモリー機能付

10,000p

ツインバード
ホームベーカリー

申込番号：3930-45

●内容：約270×325×300mm 付属品
含む約4.5kg ●仕様：電源AC100V ●
消費電力400W（ヒーター）、30W（モーター）
●容量：1斤 ●電源コード長：約1.4m
●付属品：計量カップ、計量スプーン、3段階
タイマー ●中国製
※この商品は同等アラインの従来機種を
お取りする場合がございます。



○最大2斤まで
作れるパン生地で、
家族みんな大満足。

・1斤ではちょっと足りない、といった
ご家庭に特にオススメの2斤サイズ。
食パンはもちろん、ロールパンなど
の関連パンをたくさん作る時にも
大助かりです。

・食パンは、お好みで1斤/1.5斤/2斤
が選べます。

チェック
ポイント

仕様比較

パンサイズ：1斤/1.5斤/2斤
焼き段階：3段階
メニュー：11メニュー
タイマー：13時間焼き上がり
5分間の停電復帰メモリー機能付

※お持ち込みでメニューも変更。
スタートボタンを押す2分間の
静電圧です。

16,300p

ツインバード
ホームベーカリー

申込番号：3930-46

●内容：約345×315×240mm 約
6.2kg ●付属品：計量カップ、計量スプー
ン、計量スプーン×2 ●消費電力400W
（ヒーター）、60W（モーター） ●容量：
6000g ●電源コード長：約1.4m ●中国製
※この商品は同等アラインの従来機種を
お取りする場合がございます。



り、おすすめはコレ！



こだわりの手作りパンもおまかせ！

パン作りをもっと極めたい！
ハンエンド機種。

チェック
ポイント

○Wヒーター&
蓄熱黒厚釜で石窯風
の焼き上がり。

・Wヒーター&蓄熱黒厚釜で、耳（か
み）は薄くパリッ、中はふんわりと
した、石窯風の焼き上がり。

○スタイリッシュな
フラットデザイン。



仕様比較

パンサイズ：1.5斤
焼き段階：3段階
メニュー：14メニュー
タイマー：13時間焼き上がり
5分間の停電復帰メモリー機能付

○天然酵母

（※シノ天然酵母パン種）対応/
米粉入りパン対応。

・人気の※シノ天然酵母に対応。食パンから生
地づくりもOK。

・全粒粉パンメニューで、米粉入りのパンも焼
けます。

（※パン用米粉で最大50%まで配合対応。小
麦アレルギー対応のパンは作れません。）



30,000p

ツインバード
ホームベーカリー

申込番号：3930-47

●内容：約306×305×400mm 約8.5kg
●仕様：電源AC100V ●消費電力400W
（ヒーター）、110W（モーター） ●容量：1.5斤
1斤 ●電源コード長：約1.4m ●付属品：
計量カップ、計量スプーン、計量スプーン、
計量スプーン ●中国製
※この商品は同等アラインの従来機種を
お取りする場合がございます。



家電主婦おすすめ!

炊飯器

おいしいごはんが

圧力をかけないから、昔ながらのしゃっきりな仕上がりに。

IH非圧力式タイプ

圧力を使わないので、昔ながらのかまどに近いしゃっきり系の炊き上がり。
米の味や鮮度に忠実で全体的に炊飯時間は長め。

チェックポイント

- うまみを逃さず大火力をキープして「連続大沸騰」で、ごはんふっくら甘みたっぷり。
- おいしさの秘密は「サイクロン式うまさカートリッジ」。
- すっきり収納できるスクエア&コンパクトボディ。
- お手入れらくらく、キュービックデザイン。



チェックポイント

- コンパクトな新デザインですっきり設置。
- 微細な泡がお米一粒一粒を均一に加熱「旨火(うまび)ダイヤモンド釜」。
- ふたヒーターの熱を効率よく伝える「封熱ふた加熱システム」。



MITSUBISHI

すっきり収納できるスクエア&コンパクトボディ。
お手入れらくらく、キュービックデザイン。
清潔なステンレス炊飯釜 V-COATINGでおいしさアップ。

5.5合炊き



50,000p

三菱 3Dジャー炊飯器 (5.5合炊き)
申込番号: 3948-19

●内容: 237×202×215mm 約 4.6kg ●消費電力: 1200W ●コード長: 約 1.2m
※この商品は同等デザインの後継機種をお送りする場合がございます。

Panasonic

「旨火ダイヤモンド釜」と「封熱ふた加熱システム」で
ごはんの熱を逃さず伝えておいしく炊飯できます。

5.5合炊き



26,800p

パナソニック IHジャー炊飯器 (5.5合炊き)
申込番号: 3948-22

●内容: 本体254×211×202mm 3.8kg ●消費電力: 1100W ●コード長: 1m ●付属品: レンジャー、炊飯おっぴ ●日本製
※この商品は同等デザインの後継機種をお送りする場合がございます。

食べたい。おすすめ炊飯器。



内釜に圧力をかけて、炊飯時間を短縮。もちもちな仕上がりに。

IH圧力式タイプ

内釜に圧力をかけて、炊飯時間を短縮する。
圧力をかけることで高温になり、熱が米の芯まで伝わる。食感ほもちもち系。

チェックポイント

- ダブルの圧力でごはんの食感をさらにおいしくする「うまみ圧力蒸らし」。
- 炊き上がり直後の蒸らし行程で、最後にもう一度圧力をかけます。
- ごはんの中心まで高温でむらなく蒸らして余分な水分を飛ばし、しゃきっとふっくらしたおいしいごはんに仕上げます。



チェックポイント

- 真空でお米の芯まで殺水「真空殺水うるおい仕込み」。
- 圧力を細かくコントロール「圧力剛熱はりつや炊き」。
- 真空で密閉しておいしさを保つ「真空美白保温」。
- 真空うるおい予約。
- 剛熱で包み込む全面ディンプル鍛造ダイヤモンド釜蓋。



ZOJIRUSHI

3段階圧力でお米の芯まで蒸らし

1升炊き



53,000p

象印 圧力IH炊飯ジャー (1升炊き)
申込番号: 3948-24

●内容: 290×420×255mm 6.0kg ●消費電力: 1370W
●電源コード: 1.0m ●日本製
※この商品は同等デザインの後継機種をお送りする場合がございます。

TOSHIBA

真空でお米の芯まで殺水
圧力IH圧力蒸らし

5.5合炊き



66,000p

東芝 真空圧力IH保温釜 (5.5合炊き)
申込番号: 3948-26

●内容: 274×333×235mm 5.5kg
●電源コード: 1.0m ●消費電力: 1100W ●日本製
※この商品は同等デザインの後継機種をお送りする場合がございます。

掃除機

掃除機の使い

床に空気に、気配り上手なサイクロクリーナー。

リビング・寝室など1台ですべてのお部屋をしっかり掃除したい方へ

全てのお部屋をしっかりお掃除。でも収納が大切という方へ。

チェックポイント

- 吸込仕事率が実用に十分な250W。
- 本体車輪でお掃除が楽です。
- サイクロン式の掃除機としては業界最大級の集じん容量1.2Lを達成。余裕の集じん容量でゴミ捨ての回数を軽減できます。



チェックポイント

- 吸込仕事率が実用に十分な220W。
- 縦置き収納が便利です。
- 床上に舞い上がり浮遊するチリ・ゴミをダストケース部でキャッチするダストキャッチャー搭載。



チェックポイント

- 吸込仕事率は15W。サイクロン方式で吸込力が持続。
- スティックパイプを外せばハンディーでも使える2WAY仕様。
- 縦置きでコンパクトに収納できる自立タイプ。
- 紙パック不要で経済的。ダストケースも丸洗い可。



チェックポイント

- 吸込仕事率は60W。軽量コンパクトでありながら強力パワー。
- 効率を高めたサイクロン「ハイサイクス」を採用。
- 吹き付けてホコリやごみを飛ばすブロフ機能。



15,000p
家庭用クリーナー
デュアルドラムサイクロン
申込番号: 3947-22

●内容: 約350×235×245mm 約3.9kg ●仕様: 吸込仕事率/約250W、最高吸込/約20cm、集じん容量/約1.2L ●付属品: マウス、伸縮式延長管、伸縮式パイプ(タービンプラス)、専用ノズル ●電源: AC100V ●コード長: 約5m ●中国製
※この商品は同等デザインの後継機種をお送りする場合がございます。



11,000p
ツインバードスティック型クリーナー
パワージェットサイクロンEX
申込番号: 3947-32

●内容: 約275×1870×200mm 約3.5kg ●仕様: スイッチ電源/アップ式10N/DFPL、制御方式/サイクロン式、集じん容量/約1.2L ●付属品: 専用ノズル×1、タービノズル×1 ●消費電力: 1000W-吸込仕事率/220W ●電源: AC100V ●コード長: 約5m ●中国製
※この商品は同等デザインの後継機種をお送りする場合がございます。



4,000p
サイクロン
スティック型クリーナー
申込番号: 3930-48

●内容: 約225×155×1020mm 付属品/約1.0kg ●仕様: 吸込仕事率/約15W、最高吸込/約40cm、集じん容量/約0.5L ●付属品: 専用ノズル、専用ノズルホルダー ●電源: AC100V ●コード長: 約4.0m ●中国製
※この商品は同等デザインの後継機種をお送りする場合がございます。



10,000p
ACハンディークリーナー
ジェットサイクロン ブロフプラス
申込番号: 3930-49

●内容: 約105×295×200mm 約1.2kg ●仕様: 吸込仕事率/約60W、最高吸込/約46cm、集じん容量/約0.3L ●付属品: 伸縮式パイプ、伸縮式パイプ×2、伸縮式パイプホルダー、伸縮式ノズル ●電源: AC100V ●コード長: 約5m ●中国製
※この商品は同等デザインの後継機種をお送りする場合がございます。

フローリング、畳、階段や狭い隙間も「ほうき感覚」でお掃除したい方へ

いろんな場所をお掃除したい方へ

分けを伝授。



スッと取り出し、サッと使える、スリム&コンパクトクリーナー。



リラックスタイムもほっこり&キュートがお約束。

やわらか、
なめらか、
しかも
かわいい!

髪の毛の1/100の細さが生む抜群の保湿度と吸水性
細い繊維の間にたくさんの空気を含むので
体温を包み込んで逃がしません。

SWEET K.I.R.A.R.A

ワンピース

トップス



ロングパンツ



パンツ



ピンク オレンジ ターコイズ
ブルー パープル



5,600p

スウィートキララ ワンピース

3930-50 ピンク
3930-51 オレンジ
申込番号: 3930-52 ターコイズブルー
3930-53 パープル

●内容: フリーサイズ (ポリエステル100%)

2,700p

スウィートキララ パンツ

3930-58 ピンク
3930-59 オレンジ
申込番号: 3930-60 ターコイズブルー
3930-61 パープル

●内容: フリーサイズ (ポリエステル100%)

5,000p

スウィートキララ トップス

3930-54 ピンク
3930-55 オレンジ
申込番号: 3930-56 ターコイズブルー
3930-57 パープル

●内容: フリーサイズ (ポリエステル100%)

4,600p

スウィートキララ ロングパンツ

3930-62 ピンク
3930-63 オレンジ
申込番号: 3930-64 ターコイズブルー
3930-65 パープル

●内容: フリーサイズ (ポリエステル100%)

やわらかなめらかタッチ
超極細繊維

- ・スウィートキララ超極細繊維は永久的高機能ポリエステル繊維
- ・スウィートキララ超極細繊維は乾きが早く、柔らかくて非常に肌触りがよいポリエステル繊維です。
- ・洗濯機で丸洗いOK!しわになりにくく、お手入れ簡単!

ACTIVITY

アクティビティ・レストラン・ゴルフ



東京 品川
東京湾屋形船 船清
SHINAGAWA FUNASEI

東京・品川から粋に楽しむ舟遊び

日本情緒あふれる屋形船で、まばゆいばかりの東京湾へ、陸奥で新鮮な魚介を仕入れた名物江戸前天ぷらに香飯、天ぷらは、船内で揚げたて熱々をお出ししています。海より香りゆく東京湾の景色も驚めながら、乗り合いならではの和気あいあいとした時間をあ楽しみください。



DATA

東京品川区品川1-15-8
＜交通アクセス＞
電 車：東横線品川駅より徒歩13分
バス：品川駅より徒歩15分
駐車場：駐車場はありません。お車でお越しの方は近くのパーキングをご利用ください。

※お支払いが済みます。乗船予約は必ずです。ご予約は必ず電話にてお申し込みください。
※お支払いが済みます。乗船予約は必ずです。ご予約は必ず電話にてお申し込みください。



2,250円 **2名様 動物付食事乗合船**
申込番号: 3934-21

33,000円 **3名様 動物付食事乗合船**
申込番号: 3934-22

- 旅行時間：夕方出発 約2時間30分(品川出発)
- 料理：天ぷら(魚介・生野菜の巨貝がトピ)・金目鯛・豆苗・刺身・赤巻利・揚げたて天ぷら(季節の魚の天ぷら)・和菓子(季節のフルーツ・季節により内容が異なります。)
- 飲み物：飲み放題(ビール、焼酎、日本酒、ウイスキー、ワイン、梅酒、オレンジジュース、ウーロン茶、ココア、緑茶、コーラ)

大阪 北港
小川航空
OGAWA AIR

大阪の街並みを一望できるヘリコプターでの空中散歩

ヘリコプターでの豪華空中クルージングです。最新ヘリポートから出発し、大阪湾や観光名所、大阪の街並みを満喫。ひと味違った大阪観光が楽しめます。鉄道の沿線の一つとして、また大切な人との記念イベントとして賢賢なアイデアをご提案ください。

DATA

大阪市北区北港地区2-1-1 小川航空ヘリポート内
＜交通アクセス＞
電 車：JR東海道線「玉川駅」徒歩10分
バス：阪神高速西宮線「北港駅」徒歩10分
国道43号線梅田交差点を西へ4km

21,600円 **2名様 小川航空**
ヘイリアアディクルーズプラン
申込番号: 3934-23

32,000円 **2名様 小川航空**
限定限定ナイトクルーズプラン
申込番号: 3934-24

- 2名様専用フライト
- ヘイリアアディクルーズ(約90分)
- ワイン・ドリンク付
- 2名様専用フライト
- 限定限定限定ナイトクルーズプラン(約90分)
- 大阪湾夜景写真撮影(約10分)
- ワイン・ドリンク付



※お支払いが済みます。乗船予約は必ずです。ご予約は必ず電話にてお申し込みください。

兵庫 神戸
ルミナス神戸2
LUMINOUS KOBE2

美しい神戸の街並みと海の景色
船上から眺める優雅なひととき



DATA

神戸市中央区港地中町5-6
＜交通アクセス＞
電 車：JR-西神線「元町」駅、阪急線「花隈」駅より徒歩約20分
または、タクシーで約20分
バス：阪神高速3号神戸線「東横」出口より国道2号線を西へ約3分
徒歩：神戸メリットタワーより徒歩約5分(徒歩約5分)あり
ルミナス神戸2は予約専用船をご利用ください。(乗船要料)
※お支払いが済みます。乗船予約は必ず電話にてお申し込みください。

お品と本物を求めた国内有数のレストラン「ルミナス神戸2」で豪華クルージング。空間は真っ青な海と空、明石海峡大橋を眺めながら、星はライトアップされた明石海峡大橋の幻想的な夜景を満喫しながら、船上で味わうコース料理は格別な美味しさです。大切な人と、ロマンティックなひとときをお過ごしください。

4,800円 **2名様 ルミナス神戸2**
トワイライトクルーズ乗船券
申込番号: 3934-25

11,100円 **2名様 ルミナス神戸2**
トワイライトベイクルーズ(ケーキ・ドリンク付)
申込番号: 3934-26

16,300円 **2名様 ルミナス神戸2**
クルーズランチクルーズ
申込番号: 3934-27

- 乗船券×2名様
- クルージング時間 [2時間]
- 平日神戸空港発着(16:00発～17:30着)
土・日・祝大阪湾発着(16:00発～18:00着)
- 乗船券×2名様
- ケーキセット×2名様
- ソフトドリンク飲み放題×2名様
- クルージング時間 [2時間]
- 平日神戸空港発着(16:00発～17:30着)
土・日・祝大阪湾発着(16:00発～18:00着)
- 乗船券×2名様
- ルミナスランチコース×2名様
- フォンドュー(焼肉)特別メニュー
※ただし、ランチ案内は1クルーズ2席限定。
● クルージング時間 [1時間]
- 大阪湾発着(12:00発～14:00着)

※こちらのプランにはお食事はありません。お食事につきましては別途お食事料金にてご利用いただけます。ご予約の際にお申し付けください。

32,100円 **2名様 ルミナス神戸2**
特別限定プレミアムクルーズ
申込番号: 3934-28

ランチクルーズ [1時間] **3934-29**

サンセットクルーズ [2時間] **3934-29**

ディナークルーズ [3時間] **3934-30**

- 乗船券×2名様
- ルミナス特別料理コース×2名様
- フォンドュー(焼肉)特別メニュー
※ただし、ランチ案内は1クルーズ2席限定。
- 大阪湾発着(12:00発～14:00着)
- 平日神戸空港発着(16:00発～17:30着)
土・日・祝大阪湾発着(16:00発～18:00着)
- 大阪湾発着(19:00発～21:30着)

※クーポンチケットをお申込にご入会後、お電話にてご予約ください。
※ご予約は2ヶ月前より承ります。
※ご利用人数の超過はご予約の際にお申し付けください。
※お申し込み後、出発時刻の2日前までに神戸メリットタワーより徒歩約5分(徒歩約5分)ありルミナス神戸2は予約専用船をご利用ください。(乗船要料)
※お支払いが済みます。乗船予約は必ず電話にてお申し込みください。
● 乗船料：12,000円(1名) (お支払い時)
● コール・ドリンク・デザート・お茶・お水は別途料金です。
※別途料金以外に手袋などの備品は別途料金がかかります。

※こちらのプランにはお食事はありません。お食事につきましては別途お食事料金にてご利用いただけます。ご予約の際にお申し付けください。

北海道 下歳

北海道 箱根牧場

北の大地の牧場で、自然との触れ合いを満喫。

DATA

千歳市東丘1201
＜交通アクセス＞
車：車1白石南道「箱根」駅より車で約10分
（送迎有）
お：車1道東自動車道「道庁IC」より約5分



5,800p

2名様 北海道 箱根牧場
オリジナルソーゼージ作り体験

申込番号: 3934-31

体験型

＜所要時間約60分＞ ●体験内容：中肉ソーゼージの成形・調理 ●実施期間：毎年11月2日-3日の火曜日、12月-1月の平日、12/27-1/6日祝日

4,800p

2名様 北海道 箱根牧場
バターとチーズづくり体験

申込番号: 3934-32

体験型

＜所要時間約150分＞ ●オリジナルのバターとチーズ作り体験 ●オリジナルのチーズ作り体験 ●オリジナルのチーズ作り体験 ●オリジナルのチーズ作り体験

3,200p

2名様 箱根牧場 牧場まるごと体験

申込番号: 3934-33

体験型

●下野コースより、自然の恵みを感じたい ●オリジナルのバターとチーズ作り体験 ●オリジナルのチーズ作り体験 ●オリジナルのチーズ作り体験 ●オリジナルのチーズ作り体験



北海道 上富良野

フラワーランド かみふらの

自家に一つだけの作品を作ることができる手作り体験。

DATA

空知郡上富良野町西5北27
＜交通アクセス＞
車：車1宗谷新道「上富良野」駅より車で約10分
お：車1道北自動車道「二道IC」より約90分

5,800p

2名様 フラワーランド かみふらの
特大そば焼く体験

申込番号: 3934-34

体験型

＜所要時間約70分＞ ●体験内容：アワード入賞「特大そば」作り体験 ●実施期間：6/1-9/30

4,800p

2名様 フラワーランドかみふらの
ランペダーの安楽作り体験

申込番号: 3934-35

体験型

＜所要時間約70分＞ ●体験内容：アワード入賞「ランペダー」作り体験 ●実施期間：6/1-9/30

3,200p

2名様 フラワーランドかみふらの
花体験・手作り教室

申込番号: 3934-36

体験型

●下野コースより、自然の恵みを感じたい ●オリジナルのバターとチーズ作り体験 ●オリジナルのチーズ作り体験 ●オリジナルのチーズ作り体験 ●オリジナルのチーズ作り体験

宮城 松島

松島島巡り観光船

DATA

青森県松島町松島字町内85
＜交通アクセス＞
車：車1白石南道「松島海岸」駅より徒歩3分
お：車1三陸自動車道「松島海岸IC」より約10分

4,800p

2名様 松島島巡り観光船 松島一周遊覧プラン

申込番号: 3934-37

体験型

＜所要時間約60分＞ ●松島一周 口王丸コースの正統的遊覧プラン ●松島一周 口王丸コースの正統的遊覧プラン ●松島一周 口王丸コースの正統的遊覧プラン ●松島一周 口王丸コースの正統的遊覧プラン



5,800p

2名様 松島島巡り観光船 島巡り遊覧

申込番号: 3934-38

体験型

＜所要時間約40分＞ ●松島島巡り観光船 ●松島島巡り観光船 ●松島島巡り観光船 ●松島島巡り観光船

※松島一周遊覧にて松島島巡り観光船（要予約）



山梨 勝沼

ロリアンワイン 白百合醸造

DATA

山梨県勝沼町馬ヶ力878-2
＜交通アクセス＞
車：車1中央自動車道「勝沼」駅より車で約10分
お：車1中央自動車道「勝沼IC」より約10分

5,800p

2名様 ロリアンワイン 白百合醸造
生ワインボトル詰めとオリジナルラベル作り

申込番号: 3934-39

体験型

＜所要時間：約60分＞ ●体験内容：葡萄畑の散策、ワインの試飲、生ワインボトル詰め体験 ●実施期間：毎年11月20日-12月31日

3,200p

2名様 ロリアンワイン 白百合醸造
生ワインボトル詰めとオリジナルラベル作り

申込番号: 3934-40

体験型

＜所要時間：約45-60分＞ ●体験内容：葡萄畑の散策、ワインの試飲、生ワインボトル詰め体験 ●実施期間：毎年11月20日-12月31日

●ワインの色、味は違いますが、生ワインのため、冷蔵庫に入れて1週間以内にお飲みください

埼玉 長瀨

長瀨 古沢園

DATA

埼玉県長瀨町赤戸511-1
＜交通アクセス＞
車：車1東武東上線「長瀨」駅より徒歩約10分
お：車1関越自動車道「花園IC」より約25分

3,200p

2名様 長瀨 古沢園 うどん作り体験

申込番号: 3934-41

体験型

＜所要時間約120分＞ ●体験内容：生地作り体験、うどん作り体験 ●実施期間：毎年12/20-1/31日祝日

5,800p

2名様 長瀨 古沢園 うどん作り体験

申込番号: 3934-42

体験型

＜所要時間約120分＞ ●体験内容：生地作り体験、うどん作り体験 ●実施期間：毎年12/20-1/31日祝日



豊かな自然の中で味わう、至福のひととき。

京都
京友禅体験工房 丸益西村屋

大正時代の雰囲気の良い京町家で、京の文化や技を体験。

DATA
京都市中京区小川通御池南入る
<交通アクセス>
電 車：京都府営地下鉄 東西線「二条駅」駅より約5分

4,800p **2名以上**

2名様 京友禅体験工房 丸益西村屋 友禅染体験

申込番号:3934-45

〈所要時間〉約 90 ～ 120分 ● オンライン予約の申込受付(予約は必ず2週間前)
による予約可能 ● 無料キャンセル料あり ● 実施期間 通常(1月～1/31日) ● 受付 9:00 ～ 17:00(受付終了)



香川
こんぴら丸

DATA
香川県高松市丸のう町大字宮岡2062
<交通アクセス>
電 車：こどもん琴平線「宮岡」駅より徒歩3分
お 車：高松自動車道(香高湾IC)より約15分

4,800p **2名以上**

2名様 こんぴら丸 手作りうどん教室

申込番号:3934-49

〈所要時間〉約90分
● うどんづくり体験
● お食事：うどん・たこ焼き・天ぷら
● 飲み物：味噌汁・味噌湯・香茶
● 実施期間：通常

5,800p **2名以上**

2名様 こんぴら丸 手作りうどん教室

申込番号:3934-50

〈所要時間〉約90分
● うどんづくり体験
● お食事：うどん・たこ焼き・天ぷら
● 飲み物：味噌汁・味噌湯・香茶
● 実施期間：通常



京都
西陣 ぐらしの美術館 富田屋

DATA
京都府上京区大宮通一色上ル
<交通アクセス>
電 車：東海道新幹線「京都」駅より徒歩約15分

3,200p **2名以上**

2名様 西陣 ぐらしの美術館 富田屋

申込番号:3934-46

〈所要時間〉約 30分
● 芸術に慣れた方々からの実演の見学 ● 実施期間：通常
● 受付：9:00～17:00(受付終了) ※予約は必ず2週間前

高知県 四万十川
四万十川観光開発株式会社

DATA
四万十川沿道2494-1
<アクセス>
電 車：よこくろしお新線「中村」駅より徒歩約15分
お 車：高知自動車道「国境東IC」より約1時間40分

4,800p **2名以上**

2名様 四万十川観光開発株式会社 舟乗船「船組」体験

申込番号:3934-51

〈所要時間〉約 90分
● 四万十川沿道に船組し、舟乗船体験(1人1台限定)
● 実施期間：4月～11月



愛媛県 松山
道後能楽堂 能舞台「千寿殿」

DATA
松山市道後湯之町20-8
<交通アクセス>
電 車：伊予鉄道「道後温泉」駅より徒歩約5分
お 車：松山自動車道「松山IC」より約20分

3,200p **2名以上**

2名様 道後能楽堂 能舞台「千寿殿」能舞台体験講座

申込番号:3934-47

〈所要時間〉約 17:30～約20分
● 能舞台内部の構造や観客席の構造
● 能舞台内部の構造や観客席の構造
● 能舞台内部の構造や観客席の構造
● 能舞台内部の構造や観客席の構造

4,800p **2名以上**

2名様 道後能楽堂 能舞台「千寿殿」能舞台体験講座

申込番号:3934-48

〈所要時間〉約 17:30～約20分
● 能舞台内部の構造や観客席の構造
● 能舞台内部の構造や観客席の構造
● 能舞台内部の構造や観客席の構造
● 能舞台内部の構造や観客席の構造



福岡
博多傳や 辛子明太子道場

DATA
福岡市東区東門通2-3-25博多タワー1F
<交通アクセス>
電 車：地下鉄「西鉄」駅より徒歩約20分
お 車：九州自動車道「太宰府IC」より約20分

5,800p **2名以上**

2名様 博多傳や 辛子明太子

申込番号:3934-52

〈所要時間〉約 30～40分
● 博多傳や 辛子明太子の由来・
● 博多傳や 辛子明太子の由来・
● 博多傳や 辛子明太子の由来・
● 博多傳や 辛子明太子の由来・

3,200p **2名以上**

2名様 博多傳や 辛子明太子

申込番号:3934-53

〈所要時間〉約 30～40分
● 博多傳や 辛子明太子の由来・
● 博多傳や 辛子明太子の由来・
● 博多傳や 辛子明太子の由来・
● 博多傳や 辛子明太子の由来・

神奈川 横浜 フランス料理
パノラミックレストラン・ノルマンディ



DATA
 ◎横浜市中区山下町10番第一
 ニューグランドタワー5F
 ◎横浜高層ビルビルとみらいビル
 [元町・中華街]駅1番出口より
 徒歩約1分
 ◎(定)5:30PM~9:30PM
 ○車椅子利用可○子供同伴可
 ○ペット同伴不可

32,000p

2名様ディナープラン

申込番号 3934-54

●プラン内容 アミューズ/オードブル/スープ/魚料理/肉料理/デザート/コーヒーと小菓子
 *プラン内容は季節により変更。

1930年代のインテリアに囲まれながら、本格フランス料理を。

昭和2年、横浜の山下町に誕生したヨーロッパスタイルのクラシックホテル「ホテルニューグランド」。大濠湾の華と呼ばれたフランスの豪華官邸「ノルマンディー号」をイメージしたダイニングは、日本人デザイナー、P・イヴ・ロションによる設計。

伝統ある本格フランス料理と横浜港の眺望をお楽しみください。

神奈川 横浜みなとみらい フランス料理
シャトール・パン



DATA
 ◎横浜市中区新港2-2-1
 フォードオースターズ5F
 ◎みなとみらい4号(高層ビル)4階5号
 ◎平日 (定)5:30PM~11:00PM
 休日 (定)5:30PM~11:00PM
 L.O.フー 9:00PM、ドリンク
 10:30PM
 ○車椅子利用可 ○子供同伴可
 ○宴会費別14席
 ○不特定多数(小学生以上)
 ○ペット同伴不可

16,300p

2名様 MM 夜更ディナー

申込番号 3934-55

●プラン内容 オードブルのほかに、本格的な魚料理/肉料理/デザート/コーヒーと小菓子
 *プラン内容は季節により変更。

ライトアップされた夜景を見ながらのディナー

四季の旬の食材と一本釣りの地産のフルコースディナーです。

豊富なワインと落ち着いた大人の為の店内で、ゆっくりとお楽しみ下さい。

愛知 名古屋 フランス料理・鉄板焼
コンテンポラリー・ダイニング クラウン



DATA
 ◎名古屋市中区正栄の広町19号
 クエストインテックビル5F
 ◎地下鉄有楽町線(伏見駅)駅より
 徒歩約10分
 ◎(定)11:30AM~2:30PM
 L.O.2:00PM
 ◎(定)5:30PM~10:00PM
 L.O.9:30PM
 ○車椅子利用可○子供同伴可
 ○ペット同伴不可

11,000p

2名様 ランチプラン

申込番号 3934-56

●プラン内容 アミューズ/スープ/魚料理/肉料理/デザート/コーヒーと小菓子
 *プラン内容は季節により変更。

32,000p

2名様 コース料理プラン

申込番号 3934-57

●プラン内容 アミューズ/魚料理/肉料理/デザート/コーヒーと小菓子
 *プラン内容は季節により変更。

名古屋城を目の前に、ゆったりとくつろげる大人の空間

店内スペースはダイニング、鉄板焼き、バーの3つに分かれており、ダイニングスペースからは名古屋城が目の前に、お料理は、見た目も華やかなフュージョンアレンジを存分に味わうことができます。

愛知 名古屋 中国料理
中国料理 柳城



DATA
 ◎名古屋市中区正栄の広町19号
 クエストインテックビル5F
 ◎地下鉄有楽町線(伏見駅)駅より
 徒歩約10分
 ◎(定)11:30AM~2:30PM
 L.O.2:00PM
 ◎(定)5:00PM~9:30PM
 L.O.9:00PM
 ○車椅子利用可○子供同伴可
 ○ペット同伴不可

11,000p

2名様 ランチプラン

申込番号 3934-58

●プラン内容 魚料理/本日のスープ/魚料理/肉料理/デザート/コーヒーと小菓子
 *プラン内容は季節により変更。

32,000p

2名様 コース料理プラン

申込番号 3934-59

●プラン内容 魚料理/本日のスープ/魚料理/肉料理/デザート/コーヒーと小菓子
 *プラン内容は季節により変更。

おしゃれな店内で、中国料理の奥深さを味わう至福のひととき

北京料理や四川料理に斬新なアイデアを盛り込んだ中国料理を堪能。

常に絶品の一品をお出ししています。店内はお酒でもゆったりとした雰囲気を楽しんでいます。小菓子
 *プラン内容は季節により変更。



東京 表参道 日本料理 しろろ

古民家の一軒家で愉しむ優雅な大人の時間

表参道にありながら、落ち着いた雰囲気をかもし出す古民家の一軒家。店内に一歩入れば木の香りや温もりが感じられる。厳選食材を使用した料理からも盛り切った日本の四季が味わえる。

DATA

①渋谷区神宮前3-5-1
の東急メトロ副都心線「表参道」駅より徒歩約5分
②平日(月)11:30AM~3:00PM
③土・日・祝(日)11:30AM~5:00PM
④平日(月)6:00PM~11:00PM
⑤土・日・祝(日)5:00PM~11:00PM
⑥L.O.フード50.00PM、ドリンク10:30PM
⑦自由席 〇個室42席 〇子供席不可
〇車椅子利用不可 〇子供同伴不可
〇ペット同伴不可

11,000p 2名様 表参道で味わうちょっと贅沢ランチプラン
申込番号: 3934-82

●プラン内容: 全付 桜鱈唐揚げ 唐揚げシーチキン(揚げ) 全魚焼酎料理と焼酎(5選) 和選り 鶏チキンプロアライ(4選) 季節野菜炒め(全席) 平打ちもやし炒め(全席) 天ぷら(全席) 天ぷら(全席) 〇子供同伴不可
*プラン内容は季節により変更。

21,600p 2名様 表参道の閑れ家で愉しむディナープラン
申込番号: 3934-83

●プラン内容: 全付 桜鱈唐揚げ 唐揚げシーチキン(揚げ) 全魚焼酎料理と焼酎(5選) 和選り 鶏チキンプロアライ(4選) 季節野菜炒め(全席) 平打ちもやし炒め(全席) 天ぷら(全席) 天ぷら(全席) 〇子供同伴不可
*プラン内容は季節により変更。



東京 西麻布 日本料理 終夜灯

まるで野点にでかけたように、味わう

料理長清水花絵が、自分の目で見極めた産地厳選の食材を納品したかたちで提供したいという旬に対するこだわりから、設立はすべてその時期に一番美味しいものをお客様にご提供しています。

素材を学び、素材と真意に向き合い、自然の持ち味を生かして一品一品お作りしています。

DATA

①港区南麻布5-2-39
ニュー東和ビル2F
②東急メトロ日比谷線「広尾」駅
徒歩約5分
③平日・土(日)12:00PM~2:00PM
④(月)6:00PM~9:00AM
⑤30日・祝日・夏季(年中無休)〇個室42席
⑥〇車椅子利用不可 〇子供同伴不可
⑦〇ペット同伴不可

11,000p 2名様 終夜灯 特別野点昇格ランチプラン
申込番号: 3934-84

●プラン内容: 全付 桜鱈唐揚げ 唐揚げシーチキン(揚げ) 全魚焼酎料理と焼酎(5選) 和選り 鶏チキンプロアライ(4選) 季節野菜炒め(全席) 平打ちもやし炒め(全席) 天ぷら(全席) 天ぷら(全席) 〇子供同伴不可
*プラン内容は季節により変更。

16,300p 2名様 カンターで楽しむ産地厳選ランチディナープラン
申込番号: 3934-85

●プラン内容: 全付 桜鱈唐揚げ 唐揚げシーチキン(揚げ) 全魚焼酎料理と焼酎(5選) 和選り 鶏チキンプロアライ(4選) 季節野菜炒め(全席) 平打ちもやし炒め(全席) 天ぷら(全席) 天ぷら(全席) 〇子供同伴不可
*プラン内容は季節により変更。

21,600p 2名様 個室で楽しむ産地厳選ディナープラン
申込番号: 3934-86

●プラン内容: 全付 桜鱈唐揚げ 唐揚げシーチキン(揚げ) 全魚焼酎料理と焼酎(5選) 和選り 鶏チキンプロアライ(4選) 季節野菜炒め(全席) 平打ちもやし炒め(全席) 天ぷら(全席) 天ぷら(全席) 〇子供同伴不可
*プラン内容は季節により変更。

21,600p 2名様 ディナープラン
申込番号: 3934-87

●プラン内容: 全付 桜鱈唐揚げ 唐揚げシーチキン(揚げ) 全魚焼酎料理と焼酎(5選) 和選り 鶏チキンプロアライ(4選) 季節野菜炒め(全席) 平打ちもやし炒め(全席) 天ぷら(全席) 天ぷら(全席) 〇子供同伴不可
*プラン内容は季節により変更。

①福岡市博多区博多駅前2-18-25
ホテル日航福岡 2F
②西鉄バス本線「博多」駅より徒歩約3分
③(月)5:00PM~9:30PM
④車椅子利用可
⑤子供同伴可
⑥ペット同伴不可

福岡 博多 日本料理 日本料理 弁慶

祝されたお祝い席の盛りだくさん、吉で笑むの会席料理。



福岡 博多 フランス料理 テーマレストラン「レ・セブリエ」

一流シェフが手がける
エスプレッソのいたフランス料理



21,600p 2名様 ディナープラン
申込番号: 3934-88

●プラン内容: 全付 スープ/魚料理/ムスメの生魚/肉料理/デザート/コーヒー/ワイン(全席)
*プラン内容は季節により変更。

①福岡市博多区博多駅前2-18-25
ホテル日航福岡 2F
②西鉄バス本線「博多」駅より徒歩約3分
③(月)5:00PM~9:30PM
④車椅子利用可
⑤子供同伴不可
⑥ペット同伴不可

21,600p 2名様 ディナープラン
申込番号: 3934-89

●プラン内容: 全付 スープ/魚料理/ムスメの生魚/肉料理/デザート/ワイン(全席)
*プラン内容は季節により変更。

①福岡市博多区博多駅前2-18-25
ホテル日航福岡 2F
②西鉄バス本線「博多」駅より徒歩約3分
③(月)5:00PM~9:30PM
④車椅子利用可
⑤子供同伴可
⑥ペット同伴不可

福岡 博多 中国料理 中国料理 鴻騰

不滅中国料理の美味、さらに
新しいお祝い席の時間。



福岡 博多 鉄板焼 銀杏

●プラン内容: 全付 桜鱈唐揚げ 唐揚げシーチキン(揚げ) 全魚焼酎料理と焼酎(5選) 和選り 鶏チキンプロアライ(4選) 季節野菜炒め(全席) 平打ちもやし炒め(全席) 天ぷら(全席) 天ぷら(全席) 〇子供同伴不可
*プラン内容は季節により変更。

①福岡市博多区博多駅前2-18-25
ホテル日航福岡 2F
②西鉄バス本線「博多」駅より徒歩約3分
③(月)5:00PM~9:30PM
④車椅子利用可
⑤子供同伴可
⑥ペット同伴不可

32,000p 2名様 ディナープラン
申込番号: 3934-90

●プラン内容: 全付 桜鱈唐揚げ 唐揚げシーチキン(揚げ) 全魚焼酎料理と焼酎(5選) 和選り 鶏チキンプロアライ(4選) 季節野菜炒め(全席) 平打ちもやし炒め(全席) 天ぷら(全席) 天ぷら(全席) 〇子供同伴不可
*プラン内容は季節により変更。

①福岡市博多区博多駅前2-18-25
ホテル日航福岡 2F
②西鉄バス本線「博多」駅より徒歩約3分
③(月)5:00PM~9:30PM
④車椅子利用可
⑤子供同伴可
⑥ペット同伴不可

※このメニューはイメージです。実際には季節により変更される場合があります。ご了承ください。



健康で美しい素肌に整える、
「TBC」のエステティック。

日本全国 エステティックサロン エステティックTBC

エステティック
TBC

【店舗概要】

店舗：全国のエステティックTBC
詳しくはこちら www.tbc.co.jp/
営業時間：11:00～22:00(店舗により異なります)
定休日：店舗により異なります



(コスメ)

1名様 エステティック TBC
フェイシャル トリートメント「スペシャル」
申込番号 **3934-91** [クーポン](#)

【施術時間約75分】
● フェイシャル トリートメント「スペシャル」(ティファワウ/コーストコスメ/ティファ クレ
ンシングマシーン/アーク/ティファ クレジット/アーク/W)
※お客様の肌状態等により、コースを変更させていただきます場合がございます。
※コースは上記より一つ追加いただけます。

エステティックサロン

MEN'S TBC

MEN'S
TBC

【店舗概要】

店舗：MEN'S TBC全国
詳しくはこちら www.tbc.co.jp/
営業時間：12:00～21:00(店舗により異なります)
定休日：店舗により異なります



(コスメ)

1名様 MEN'S TBC
フェイシャル トリートメント「スペシャル」
申込番号 **3934-92** [クーポン](#)

【施術時間約75分】
● フェイシャル トリートメント「スペシャル」
(ティファワウ/コーストコスメ/ティファ クレジット/アーク/W)
※お客様の肌状態等により、コースを変更させていただきます場合がございます。

東京 青山 トリートメントエステ

アプローズ

Applause

【店舗概要】

店舗：東京都港区丁部1名エヌアブ青山2F
(交通アクセス)
電車：有明メトロ線・千代田・有明門橋「有明」駅B2出口
※有明メトロ線有明駅より徒歩約5分
営業時間：11:00～21:00 定休日：大曜日

1名様 アプローズ
クイックコース (計30分)
申込番号 **3934-93** [クーポン](#)

【施術時間約20分】 ● フェイシャルマッサージ、ローションパック

1名様 アプローズ
ホワイトニングパックケアコース
申込番号 **3934-94** [クーポン](#)

【施術時間約40分】 ● パック トリートメントマッサージ



高級エステサロンならではの、
極上の心地よさを堪能。

東京・大阪 エステティックサロン

フランソワーズモリス

【店舗概要】

● フランソワーズモリス大阪本店
中央区南船場3-11-24
新大塚ビル4階402号室2F
【営業時間】10:00～21:00
● ヒルトン大塚リラクゼーションサ
ロン 2F(有明)404 511
〒100-0022
【営業時間】10:00～22:00
【休日】無休
● フランソワーズモリス東京店
豊島区西池袋1-6-1
ホテルメトロポリタン1F
【営業時間】10:00～21:00
【休日】無休

11,100p [クーポン](#) 3934-95

フランソワーズモリス大阪本店

11,100p [クーポン](#) 3934-96

ヒルトン大塚リラクゼーションサロン

11,100p [クーポン](#) 3934-97

フランソワーズモリス
ホテルメトロポリタン東京店

1名様 フランソワーズモリス
フェイシャルプログラム [クーポン](#)

【施術時間約60分】 ● クレンジング・エプ
ション・洗顔の整肌・リフトアップ・ローション・保湿・ロー
ション・フェイシャルマシーン・アーク/ティファ クレジット
・アーク/W(有明)・コーストコスメ/ティファ クレジット
・アーク/W(有明)・アーク/W(有明)・アーク/W(有明)・アーク/W(有明)
※お客様の肌状態等により、コースを調整させていただきます。
※コースは上記より一つ追加いただけます。

東京 新宿 リフレクソロジー

ザ・ボディショップ



【店舗概要】

店舗：新宿区新宿3-30-11 新宿南側
東口ビル2階
(交通アクセス)
電車：有明メトロ線/有明門橋「有明」
三丁目 有明駅B2出口より徒歩約1分
営業時間：11:00～21:00

3,200p

1名様 ザ・ボディショップ
リフレクソロジーサロン新宿店Aプラン

申込番号 **3934-98** [クーポン](#)

【施術時間約30分】 ● ハンドス
● フェイシャル ● ザ・ボディショップ製品フレンド
※店舗にて施術終了後にお直し致します。

4,800p

1名様 ザ・ボディショップ
リフレクソロジーサロン新宿店Bプラン

申込番号 **3934-99** [クーポン](#)

【施術時間約50分】
● フェイシャル ● リフレクソロジー
● フェイシャル ● ハンドス
● ザ・ボディショップ製品フレンド
※店舗にて施術終了後にお直し致します。



優れた製品と真心のこめられた
テクニクで「心地よさ」をお届け。



プロの手による
最高級のスキンケア。

インフェイシャス

INEACIOUS

【店舗概要】

店舗：東京都港区玉川2-27 玉川南側
5Cビル402号室2F
(交通アクセス)
電車：有明メトロ線・千代田・有明門橋「有明」
三丁目 有明駅B2出口より徒歩約5分
営業時間：(平日)10:00～
21:00(土日祝)10:00～19:00
<http://www.ineacious.jp/>
※お客様の肌状態等により、コースを調整させていただきます。

1名様 インフェイシャス
ハンドネイルケアコース
申込番号 **3935-10** [クーポン](#)

【施術時間約60分】 ● ハンドス

1名様 インフェイシャス
ハンドネイルケアコース
申込番号 **3935-11** [クーポン](#)

【施術時間約60分】 ● ハンドス



眠っていたキレイを、
呼び覚ます。

東京 二子玉川 ビューティーセレクトサロン

インフェイシャス

INEACIOUS

【店舗概要】

店舗：東京都港区玉川2-27 玉川南側
5Cビル402号室2F
(交通アクセス)
電車：有明メトロ線・千代田・有明門橋「有明」
三丁目 有明駅B2出口より徒歩約5分
営業時間：(平日)10:00～
21:00(土日祝)10:00～19:00
<http://www.ineacious.jp/>
※お客様の肌状態等により、コースを調整させていただきます。

11,100p

1名様 インフェイシャス
ハンドネイルケアコース

申込番号 **3935-11** [クーポン](#)

【施術時間約60分】
● ハンドス
● フェイシャル ● ハンドネイルケアコース
● フェイシャル ● ハンドネイルケアコース
● フェイシャル ● ハンドネイルケアコース

東京 代々木
ヤマノ サロン オブ ビューティー

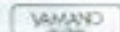

〒160-0001 東京都目黒区代々木1-53-1 M・YAMANO TOWER 1F
(交通アクセス)
駅 池ノ子駅徒歩「高層階」駅より徒歩約2分
営業時間: 10:00~20:00 定休日: 年中無休 (予定)



1名様 ヤマノ サロン オブ ビューティー
公開式ヘッドスパトリートメント等
11,000p
申込番号: 3935-12

〈所要時間:約120分〉
●公開式ヘッドスパ(約90分) ●トリートメント(約30分)
※お風呂の方、お風呂の方、お風呂のすくわたい方はご遠慮願っております。

1名様 ヤマノ サロン オブ ビューティー
公開式ヘッドスパトリートメント+カット
16,300p
申込番号: 3935-13

〈所要時間:約150分〉
●公開式ヘッドスパ(約90分) ●ヘアトリートメント+カット(約60分)
※お風呂の方、お風呂の方、お風呂のすくわたい方はご遠慮願っております。

NOBU DENTAL OFFICE

NOBU DENTAL OFFICE
DENTAL CLINIC



1名様 ノブデンタルオフィス
ティース・ホワイトニング
11,000p
申込番号: 3935-14

所要時間:約120分 対象:上下各10本、約20箇所
※10歳以下の場合保護者の付き添いが必須です。本施術後のケアには個人差があります。詳細はカウンセリングにてお問い合わせください。

〈所要時間:約100分〉
●公開式ヘッドスパ(約90分) ●ヘアトリートメント+カット(約10分)
※お風呂の方、お風呂の方、お風呂のすくわたい方はご遠慮願っております。

オリジナルティーセラピー
nagomi-NATULURE



オリジナルティーセラピー
キット

1名様 nagomi-NATULURE オリジナルティーセラピーキット
11,000p
申込番号: 3935-15

〈商品内容〉 ●オリジナルティー(約2週間分) ●季節の特別茶(100g)

1名様 nagomi-NATULURE オリジナルティーセラピーキット
16,300p
申込番号: 3935-16

〈商品内容〉 ●オリジナルティー(約2週間分) ●季節の特別茶(100g) ●当店人気商品5種(50~100g)

1名様 nagomi-NATULURE オリジナルティーセラピーキット
21,600p
申込番号: 3935-17

〈商品内容〉 ●オリジナルティー(約1ヶ月分) ●季節の特別茶(150g)x3

オリジナルヘッドスパと、高品質のヘアトリートメントを貴方の髪に。

日本におけるティース・ホワイトニングのスペシャリスト Dr. 北原プロデュースのホワイトニング効果。ぜひご体験ください。

「nagomi-NATULURE」がセラピーする、あなただけのオリジナル TEA です。

申し込みの流れ



体内に酸素を取り込み疲労回復・美肌・ダイエットに。

東京 青山
ボディチューニングサロン オーツープラス

1名様 ボディチューニングサロン
オーツープラス豪華セラピー 50分コース
5,800p
申込番号: 3935-18

1名様 ボディチューニングサロン
オーツープラス豪華セラピー 120分コース
11,000p
申込番号: 3935-19

1名様 ボディチューニングサロン
オーツープラス豪華セラピー 120分コース
11,000p
申込番号: 3935-19

東京 神楽坂
PLACE 凛

1名様 PLACE 凛
メイクアップビューティプログラム
5,800p
申込番号: 3935-20

1名様 PLACE 凛 似合う色で
イメージ革命
11,000p
申込番号: 3935-22

1名様 PLACE 凛
ヘアスタイル大改造プログラム
4,800p
申込番号: 3935-21

1名様 PLACE 凛 ヘアメイク
でおでかけプラン
11,000p
申込番号: 3935-23



私のキレイが、輝き出す。



専門のスタッフによる最高品質のパーソナルトレーニング。

東京 渋谷
スポーツプラスプレミアム

1名様 [お試] パーソナルトレーニング 50分
11,000p
申込番号: 3935-24

2名様 [お試] パーソナルトレーニング 100分
21,600p
申込番号: 3935-25

2名様 [お試] パーソナルトレーニング 100分
21,600p
申込番号: 3935-25

※こちらの情報は「予約」した時点でなくなり、1ヶ月前に予約が満杯になるとご連絡いたします。ご予約のキャンセルは、ご予約日より1週間前までご連絡ください。



茨城県 行方市
霞ヶ浦カントリー倶楽部

32,000p

霞ヶ浦カントリー倶楽部

申込番号: 3935-34

クーポン

行方市行方 1000
 <交通アクセス>
 電 車: JR常磐線「石岡」駅よりタクシーで約30分
 自 車: 常磐自動車道「千代田石岡」より約30分
 送 迎: 無

<プラン内容>
 平日2名様
 <コース情報>
 *18ホール *パー72
 *6700ヤード *コースレート73.6

宮城県 宮城県
松島チサンカントリークラブ松島・仙台コース



32,000p

松島チサンカントリークラブ
松島・仙台コース

申込番号: 3935-35

クーポン

宮城県松島町松島字上原田 43
 <交通アクセス>
 電 車: JR東北本線「松島」駅より約10分
 自 車: 東北自動車道「大石IC」より16km、約25分
 送 迎: 無

<プラン内容>
 平日2名様
 <コース情報>
 *35ホール
 *パー144
 *13400ヤード
 *コースレート72.0

神奈川県 秦野市
秦野カントリークラブ



32,000p

秦野カントリークラブ

申込番号: 3935-36

クーポン

秦野市西田原 1400-5
 <交通アクセス>
 電 車: 小田急小田原線「秦野」駅よりタクシーで約10分
 自 車: 東名高速道路「秦野中井IC」より約9km
 送 迎: 無

<プラン内容>
 平日2名様
 <コース情報>
 *18ホール
 *パー72
 *6517ヤード
 *コースレート65.2

静岡県 富士郡
富士チサンカントリー倶楽部



32,000p

富士チサンカントリークラブ

申込番号: 3935-37

クーポン

富士郡芝川町西山 2602
 <交通アクセス>
 電 車: JR身延線「富士宮」駅よりタクシーで約10分
 自 車: 東名高速道「富士IC」より約20分
 送 迎: 無

<プラン内容>
 平日2名様
 <コース情報>
 *27ホール
 *パー108
 *10001ヤード
 *コースレート69.5~70.4

埼玉県 川越市
川越グリーンクロス



32,000p

川越グリーンクロス

申込番号: 3935-38

クーポン

〒350-0002
 川越市志賀本郷 885-1
 <交通アクセス>
 電 車: JR埼京線「南音谷」駅より車で約10分
 自 車: 首都圏道路池袋埼玉大宮「志賀出入口」より約1km
 送 迎: 無

<プラン内容>
 平日2名様
 <コース情報>
 *27ホール
 *南・中・北/パー72-6321ヤード
 *中・北/パー71-6149ヤード
 *北・南/パー71-6262ヤード
 *コースレート: 南・中69.4 / 中・北68.7 / 北・南69.0



群馬県 富岡市
富岡カントリークラブ

32,000p

富岡カントリークラブ

申込番号: 3935-39

クーポン

富岡市富岡 814-1
 <交通アクセス>
 電 車: 上越新幹線「富岡」駅よりタクシーで約30分
 自 車: 上越自動車道「富岡IC」より約4.5km
 送 迎: 無

<プラン内容>
 平日2名様
 <コース情報>
 *18ホール *パー72
 *6924ヤード *コースレート72.1

埼玉県 比企郡
富貴ゴルフ倶楽部



32,000p

富貴ゴルフ倶楽部

申込番号: 3935-40

クーポン

比企郡吉見町大字江崎 017-6
 <交通アクセス>
 電 車: 東武東上線「東松山」駅よりタクシーで約10分
 自 車: 関越自動車道「川島IC」より約5km、約6分
 送 迎: 無

<プラン内容>
 平日2名様
 <コース情報>
 *18ホール
 *パー72
 *6666ヤード
 *コースレート71.6

埼玉県 深谷市
岡部チサンカントリークラブ



32,000p

岡部チサンカントリークラブ

申込番号: 3935-41

クーポン

深谷市山崎 600
 <交通アクセス>
 電 車: JR高崎線「岡部」駅よりタクシーで約10分
 自 車: 関越自動車道「花園IC」より約12km、約15分
 送 迎: 無

<プラン内容>
 平日2名様
 <コース情報>
 *35ホール
 *パー144
 *13661ヤード
 *コースレート69.9~72.8

茨城県 常陸太田市
グランドスラムカントリークラブ



32,000p

グランドスラムカントリークラブ

申込番号: 3935-42

クーポン

常陸太田市田沼町 823-11
 <交通アクセス>
 電 車: JR常磐線「大宮」駅よりタクシーで約30分
 自 車: 常磐自動車道「日立南太田IC」より約10km、約13分
 送 迎: 無

<プラン内容>
 平日4名様
 <コース情報>
 *27ホール
 *パー108
 *10309ヤード
 *コースレート72.5~72.6

茨城県 船橋市
ザ・インベリアルカントリークラブ



32,000p

ザ・インベリアルカントリークラブ

申込番号: 3935-43

クーポン

船橋市佐倉 1324-1
 <交通アクセス>
 電 車: JR常磐線「荒川沖」駅よりタクシーで約30分
 自 車: 圏央道「船橋IC」より約6km、約9分
 送 迎: 無

<プラン内容>
 平日2名様
 <コース情報>
 *27ホール
 *パー108
 *10619ヤード
 *コースレート69.1



栃木県日光市
きぬがわ高原カントリークラブ

32,000p
きぬがわ高原カントリークラブ
申込番号: 3935-44

日光市五十里字栗山722
＜交通アクセス＞
電 車: 東北鉄道「鬼形川温泉」駅より
タクシーにて
お 車: 日光自動車道「今市IC」より
約13km
送 迎: 無
＜プラン内容＞
平日2名様
＜コース情報＞
*18ホール
*パー72
*6678ヤード
*コースレート72.2

千葉県山武郡
京カントリークラブ



32,000p
京カントリークラブ
申込番号: 3935-45

山武郡山武町山田1281
＜交通アクセス＞
電 車: 京成東線「京成田原」駅より
タクシーより約15分
お 車: 京成東武自動車道「富田IC」
より約10km
送 迎: 無

＜プラン内容＞
平日2名様
＜コース情報＞
*18ホール
*パー72
*6382ヤード
*コースレート70.2

千葉県長生郡
丸の内倶楽部



32,000p
丸の内倶楽部
申込番号: 3935-46

長生郡長生町力丸304
＜交通アクセス＞
電 車: 京浜東北線「長生」駅より
お 車: 京葉道路「新松IC」より
約20km
送 迎: 無

＜プラン内容＞
平日2名様
＜コース情報＞
*18ホール
*パー72
*6713ヤード
*コースレート73.8

愛知県新城市
新城カントリー倶楽部



32,000p
新城カントリー倶楽部
申込番号: 3935-47

〒441-1338
新城市一岡田字吉原1-1
＜交通アクセス＞
電車: JR南田原「新城」駅より
お 車: 名古屋高速道路「豊田IC」より
約15km、「三ヶ日IC」より約20km
送 迎: 無

＜プラン内容＞
平日2名様
＜コース情報＞
*27ホール
*パー108
*9892ヤード
*コースレート72.1-74.8

三重県伊賀市
名阪チサンカントリークラブ



32,000p
名阪チサンカントリークラブ
申込番号: 3935-48

伊賀市田中1029
＜交通アクセス＞
電 車: JR関西本線「伊賀」駅または
「伊賀上野」駅より車で約15分
お 車: 名四国道「下松原IC」より
約3km
送 迎: 無

＜プラン内容＞
平日2名様
＜コース情報＞
*45ホール
*パー180
*6782ヤード
*コースレートなし



兵庫県三木市
ライオンズカントリー倶楽部

32,000p
ライオンズカントリー倶楽部
申込番号: 3935-49

三木市市川町新田682-1
＜交通アクセス＞
電 車: JR姫山線「三田」駅より
お 車: 舞鶴自動車道「三田西IC」より
約3km、約4分
送 迎: 無
＜プラン内容＞
平日2名様
＜コース情報＞
*27ホール
*パー108
*10557ヤード
*コースレート71.7-72.3

岡山県岡山市
たけへの森ゴルフ倶楽部



32,000p
たけへの森ゴルフ倶楽部
申込番号: 3935-50

岡山市津島町中田1040-1
＜交通アクセス＞
電 車: JR津山線「津島」駅より車で
約5分
お 車: 広徳自動車道「岡山IC」より
約23km、約40分
送 迎: 無

＜プラン内容＞
平日2名様
＜コース情報＞
*18ホール
*パー72
*6871ヤード
*コースレート72

福岡県筑紫野市
草月ゴルフ倶楽部天橋コース



32,000p
草月ゴルフ倶楽部天橋コース
申込番号: 3935-51

筑紫野市大字山口1300
＜交通アクセス＞
電 車: 筑豊大牟田線「西鉄二日市」
駅より
お 車: 九州自動車道「筑紫野IC」
より約7分
送 迎: 無

＜プラン内容＞
平日2名様
＜コース情報＞
*18ホール
*パー72
*6544ヤード
*コースレート70.6-71.7

大分県大分市
大分富士見カントリー倶楽部



32,000p
大分富士見カントリー倶楽部
申込番号: 3935-52

大分市大字横瀬1-473
＜交通アクセス＞
電 車: JR豊後本線「大分」駅より
タクシーで約20分
お 車: 大分自動車道「光吉IC」より
約10分
送 迎: 無

＜プラン内容＞
平日2名様
＜コース情報＞
*18ホール
*パー72
*6817ヤード
*コースレートなし

沖縄県国頭郡
沖縄国際ゴルフ倶楽部



32,000p
沖縄国際ゴルフ倶楽部
申込番号: 3935-53

国頭郡恩納村字宮原1043
＜交通アクセス＞
お 車: 沖縄自動車道「石川IC」より
約7km
送 迎: 無

＜プラン内容＞
平日2名様
＜コース情報＞
*27ホール
*パー108
*18509ヤード
*コースレート72.5-73

アクティビティ・レストラン・ゴルフ商品ご案内

- ご利用にあたっては、あらかじめ「クーポン」と引き換えていただく必要があります。
カードやお申込書をご利用される施設へご送付やお持込みされてご利用いただけます。
- 「クーポン」の利用にあたっては、必ずご案内通りにご予約のうえご利用ください。
- プラン、内容やサービスについては、各施設の取扱説明に記載されている通りです。ご利用される施設までの交通費や駐車場、また、人数やサービスの追加や変更などによる費用は含まれていません。
- プラン変更、人数追加、お子様の追加など変更は、追加料金が可能です。ご予約の際に、予約連絡先にご確認いただき、規定に於いてお支払いください。但し、施設によっては、人数変更やプラン変更が受けできない場合もございますので予めご了承ください。
- 当商品は、1か月以内に予約中にキャンセルがございまして、ご希望が多い場合や施設の都合など、ご希望日に予約が取れない場合がございますので予めご了承ください。
- 施設のホームページやフレット、旅行代理店に販売している内容とは異なるプランになっております。
- 施設のホームページ等で空室があった場合でも、契約内容が異なるためご予約が受けできない場合がございます。また、施設の休日や天候や設備などの都合によりご利用ができません場合がございますので予めご了承ください。
- ご利用時にお子様とお客席について、本人の年齢が確認できる身分証明書などご提示いただく場合がございます。
- 施設によってお支払いの服装やお子様のご入浴はお客様にお願いさせていただく場合がございます。予めご了承ください。
- 車庫やお部屋などお客様からご指定いただくことはできません。
- 食事については、内容や食材、環境や時間など、季節や天候、施設の都合などにより一部変更になる場合がございます。
- 各施設の写真は、イメージおよび、価格例でございます。

- クーポンはお申し込みを受けてから、2週間前後でお戻ります。
- クーポンはお取り日のご指定はできません。
- 案内のお届け先は、ギフトチェックセンターに12月15日到着分までです。年明けは1月7日からになります。

＜ゴルフご利用の場合、下記もご確認ください＞

- ゴルフ場にお受け可能な曜日・回数に制限がございますので、ご希望のたいでもご予約できない場合がございます。
- ご予約の変更・取消される場合は、お客様がトラベルデスクへご連絡をお願いします。但し、トラベルデスクが定休日に入り、前日もしくは当日にご予約を取り消される場合のみ、予約確認書に記載のゴルフ場へ直接ご連絡をお願いいたします。
- ゴルフ場によっては、変更・取消前にお客様がキャンセル料がかかる場合がございます。その際は、お客様のご負担となり貴社はその責任を負います。
- 取消料に関する取決め等は、各ゴルフ場の定めによるものとしておしますのでご確認ください。
- 2サムプレー、3サムプレー時での予約開始料金は、含まれておりませんのでご注意ください。
- その他、詳しくはクーポンに同封する予約連絡先のご利用案内をよくご確認ください。ご予約時にサービス内容をよく確認してご利用ください。

お申込みについては、P4～P6のご利用方法もよくお読みいただきお申込みください。

スマートフォンでもご利用いただけます

スマートフォン
でもご利用いただけます

0120-082-805

（受付時間：平日10時～18時、土日・祝日・年末年始を除く）

SPA RESORT

宿泊ホテル・温泉





近代ホテルの快適さと
純和風の造りで心身ともにリラックス。

異国風の大パノラマを眺めながらお楽しみいただけるお宿。最上階に「空中大浴場」と「空中露天風呂」が設けられており、さまざまな眺めが楽しめる。眼下には新倉湖、正面に草津山が眺められます。美味しい食事も満喫でき、旅の思い出を深めてください。また周辺観光では新倉湖の野鳥観察が楽しめます。



絶景の湯宿 洞爺湖畔亭

北海道新栄 洞爺湖温泉

30,000p 2名様1泊2食付
平日宿泊プラン

申込番号: 3940-10

11,000p 2名様1泊1食付
平日宿泊プラン

申込番号: 3940-12

38,000p 2名様1泊2食付
休前日宿泊プラン

申込番号: 3940-11

- 温泉 洞爺湖または新栄
- チェックイン14:30 アウト10:00
- 食事<夕食>和食(季節限定)
- 朝食<夕食>バイキング(レストラン)
- ※特日はご利用になれません

● 休前日宿泊プラン
● 休前日宿泊プラン

- 休前日宿泊プラン 12:00~18:00
- 入浴時間 11:00~18:00(大風呂)
- 13:00~18:00(露天風呂)
- 食事 和食(季節限定)
- 朝食 和食(季節限定)
- 特日はご利用になれません

〒049-6721
北海道新栄町新栄洞爺湖畔温泉7-4
くアアクセス
電 車 洞爺湖線「洞爺」駅より徒歩約20分
自 車 新栄洞爺湖温泉(洞爺湖温泉IC)より約20分
送 迎あり
営業時間 24時間
※ 営業時間外 緊急連絡先 洞爺湖温泉自治会連合会

- 大浴場 ● 露天風呂 ● サウナ
- 駐車場(無料) ● 温泉大浴場



滝の流れる大庭園露天風呂で、
自然を肌で感じる至福の時。

シャングリアの群くエントランスは格調高く、調和の極みを感じていただけます。温泉は滝が落ちる洞窟露天風呂も魅力がありますが、温泉地帯のモダンなスタイルを誇るドーム型ローマ露天風呂に注目。大浴場は男女入替制のため、2つのドームの雰囲気を楽しめます。



祝いの宿 登別グランドホテル

北海道登別 登別温泉

30,000p 2名様1泊2食付
平日宿泊プラン

申込番号: 3940-13

5,800p 2名様1泊1食付
平日宿泊プラン

申込番号: 3940-15

40,000p 2名様1泊2食付
休前日宿泊プラン

申込番号: 3940-14

- 温泉 洞爺湖
- チェックイン15:00 アウト10:00
- 食事<夕食>バイキング(レストラン)
- 朝食<夕食>バイキング(レストラン)
- ※特日はご利用になれません

● 休前日宿泊プラン
● 休前日宿泊プラン

- 休前日宿泊プラン 12:00~15:00
- 入浴時間 12:30~15:00
- 食事 和食(季節限定)
- 朝食 和食(季節限定)
- 特日はご利用になれません

〒099-0990
北海道登別市登別温泉新栄町134
くアアクセス
電 車 洞爺湖線「登別」駅より徒歩約15分
自 車 洞爺湖線「登別」駅より約10分
送 迎あり(予約必須)札幌市内から
1日1往復無料送迎バス
営業時間 24時間
※ 営業時間外 緊急連絡先 登別温泉自治会連合会

- 大浴場 ● 露天風呂
- 温泉大浴場(無料)サウナ(予約必須)
- サウナ ● 駐車場(無料)
- 温泉大浴場



和の趣あふれる名湯で過ごす、
極上の休日。

美しい日本庭園を眺みながら温泉の旅をご堪能いただける近代和風の日本旅館。趣のある白檜の「露筋の湯」をはじめ、室内温水プールなど様々な施設も充実しています。和を満喫したお料理と心づくしのおもてなしで心身ともに癒されます。



ホテルニュー水戸屋

宮城県 水戸温泉

40,000p 2名様1泊2食付
平日宿泊プラン

申込番号: 3940-17

11,000p 2名様1泊1食付
平日宿泊プラン

申込番号: 3940-19

46,000p 2名様1泊2食付
休前日宿泊プラン

申込番号: 3940-18

- 温泉 洞爺湖
- チェックイン14:30 アウト11:00
- 食事<夕食>和食(季節限定)
- 朝食<夕食>バイキング(レストラン)
- ※特日はご利用になれません

● 休前日宿泊プラン 11:00~15:00

- 休前日宿泊プラン 11:30~14:30(バス利用)
- 食事 和食(季節限定)
- 朝食 和食(季節限定)
- 特日はご利用になれません

〒980-0241
宮城県水戸市水戸温泉新栄町102
くアアクセス
電 車 水戸線「水戸」駅より徒歩約20分
自 車 東北自動車道「水戸南IC」より約10分
送 迎あり(予約必須)仙台空港より
無料送迎バス
営業時間 24時間
※ 営業時間外 緊急連絡先 水戸温泉自治会連合会

- 大浴場(入替制) ● 露天風呂(入替制)
- 温泉大浴場(無料)サウナ(予約必須)
- 駐車場(無料)
- 温泉大浴場



日常の喧騒から離れ、
雄大な自然に抱かれる贅沢な時間。

標高330m、蔵王の頂にある湯の宿です。周辺には五色色の「火口湖」、草原の「七日祭」など自然の宝庫が数多く存在しています。大谷川と大谷川谷の対決という見事な雄大な湯の宿。足湯の湯に特徴があると評判されています。露天風呂、大浴場ともに心づくしの宿です。



遠川田ホテル さんさ亭

宮城県 遠川温泉

32,000p 2名様1泊2食付
平日宿泊プラン

申込番号: 3940-20

11,000p 2名様1泊1食付
平日宿泊プラン

申込番号: 3940-22

44,000p 2名様1泊2食付
休前日宿泊プラン

申込番号: 3940-21

- 温泉 洞爺湖
- チェックイン15:00 アウト10:00
- 食事<夕食>和食(季節限定)
- 朝食<夕食>バイキング(レストラン)
- ※特日はご利用になれません

● 休前日宿泊プラン 11:00~15:00

- 休前日宿泊プラン 11:30~14:30(バス利用)
- 食事 和食(季節限定)
- 朝食 和食(季節限定)
- 特日はご利用になれません

〒999-0206
宮城県遠川市遠川温泉新栄町30
くアアクセス
電 車 山形新幹線「遠川」駅より徒歩約10分
自 車 東北自動車道「遠川南IC」より約25分
送 迎あり(予約必須)仙台空港より
無料送迎バス
営業時間 24時間
※ 営業時間外 緊急連絡先 遠川温泉自治会連合会

- 大浴場 ● 露天風呂
- 温泉大浴場(無料)サウナ(予約必須)
- 駐車場(無料)
- 温泉大浴場



1. 建館2000年の古民家を模した伝統和風風情が満ち溢るラウンジ。2. 時々タンケマに自然との一体感を追求し工夫を凝らした癒しの空間。3. 湯治を吟味した、色も香りもない上質な温泉。各温泉はイメージです。

栃木 鬼怒川温泉

鬼怒川金谷ホテル

日本最古のホテルをルーツとする伝統に、「湯」「食」「観」にこだわるホテルライフ。

日本最古のホテルをルーツとした和風旅館の伝統と「湯」「食」「観」にこだわったホテルライフが楽しめます。模範2000年の「古代風旅館風呂」、贅沢な肴の「大連石焼品」、日光湯山を見渡す展望露天風呂が人気です。



〒321-2502
栃木県日光市鬼怒川温泉大連1304
くアケラス
車 東武東上線「湯元」駅より約120分(特急スーパースト)
お 車 日光市駅前通「今市」より約30分
道 湯元駅「湯子」より約10分(湯元温泉駅より)
温泉 湯元140度
※ 湯・アケラス温泉別荘

● 大浴場 ● 露天風呂 ● サウナ
● 温泉浴・無料 ● 温泉大のり(季節限定)

100,000p 2名様1泊2食付
平日宿泊プラン
申込番号: 3940-36 [クーポン](#)

114,000p 2名様1泊2食付
休前日宿泊プラン
申込番号: 3940-37 [クーポン](#)

● 温泉別荘
● チェックイン14:00 アウト10:00
● 食事:くアケラス(全席湯風情(ダイニング)と温泉セットメニュー(ダイニング))
お食前酒付(夕食時)
お風呂はご利用できません



歴史と伝統を守り続ける
老舗のお宿で、温泉情緒を満喫。

時代を越えて愛される鬼怒川温泉ホテル。大浴場には男女各々種類のお風呂が勢揃いしています。ゲルマニウム風呂やルマン風呂などでほっとりと美肌。露天風呂では自然の心地よさを満喫できるひとときを。他にも木造の大浴場や露天風呂、新湯風情などがあり、時を忘れてのんびりくつろげ、湯めぐりの楽しさを満喫できます。



鬼怒川温泉ホテル

栃木 鬼怒川温泉

40,000p 2名様1泊2食付
平日宿泊プラン
申込番号: 3940-38 [クーポン](#)

11,000p 2名様1泊プラン
申込番号: 3940-40 [クーポン](#)

46,000p 2名様1泊2食付
休前日宿泊プラン
申込番号: 3940-39 [クーポン](#)

● 休館期間:10:00~16:00
● 入浴時間:13:00~16:00
● 食事:お昼(お食事)
※ 12:00~14:00は、0.133倍
※ 平日はご利用できません

● 温泉別荘
● チェックイン15:00 アウト10:00
● 食事:くアケラス(全席湯風情(ダイニング)と温泉セットメニュー(ダイニング))
お食前酒付(夕食時)
お風呂はご利用できません

〒321-2502
栃木県日光市鬼怒川温泉大連545
くアケラス
車 東武東上線「湯元」駅より約120分
お 車 日光市駅前通「今市」より約30分
道 湯元駅「湯子」より約10分(湯元温泉駅より)
温泉 湯元140度
※ 湯・アケラス温泉別荘

● 大浴場 ● 露天風呂 ● サウナ
● 温泉浴・無料
※ 平日はご利用できません
お申込みの際はご確認ください



名湯・草津の湯にのんびり浸かり、
季節を感じる料理に舌鼓。

宿の心を惹きつける純和風を白ひげお出迎え。お祭り広場や遊心コーナー、カラオケルーム、クラブなど施設も充実。客室は情緒あふれるしっとりとした和室。パブリックスペースでの楽しみと、お部屋でのくつろぎどちらも楽しめます。お風呂は源泉100%掛け流し大浴場と露天風呂があり、不老長寿の薬品といわれた草津温泉の湯が満喫できます。



ホテル櫻井

群馬 草津温泉

40,000p 2名様1泊2食付
平日宿泊プラン
申込番号: 3940-41 [クーポン](#)

57,000p 2名様1泊2食付
休前日宿泊プラン
申込番号: 3940-42 [クーポン](#)

● 温泉別荘
● チェックイン15:00 アウト10:00
● 食事:くアケラス(全席湯風情(ダイニング)と温泉セットメニュー(ダイニング))
お食前酒付(夕食時)
お風呂はご利用できません

〒377-1711
群馬県草津温泉温泉405-4
くアケラス
車 東武東上線「草津温泉」駅よりバスで約60分
お 車 群馬自動車道「草津」ICより約60分
道 草津より約10分(草津温泉駅より)
温泉 草津100度
※ 湯・アケラス温泉別荘

● 大浴場 ● 露天風呂
● 温泉浴・無料

※このホテルは予約専用です。ご予約の際は必ずご予約の連絡先までお問い合わせください。



雄大な自然を一望できる、 極上リゾートホテル。

昔川谷を望み、利根川の清流沿いに位置するリゾートホテル。女性用温泉は、大浴場「望月の湯」とジャグジーバスは風情満ちたのききり。その他「雲の香の湯」や露天風呂、ジェットバス、サウナなど計6種。男性用も露天風呂。大浴場があり心地よい汗が流れます。お食事は四季それぞれの味をお楽しみください。



水の上ホテル 温泉

群馬県 水上温泉

33,000円 2名様1泊2食付
平日宿泊プラン

申込番号: 3940-43

21,000円 2名様日帰りプラン

申込番号: 3940-45

46,000円 2名様1泊2食付
休前日宿泊プラン

申込番号: 3940-44

- 休憩室利用 14:00～20:00
- 入浴時間 14:00～20:00
- 食事(バイキング・レストラン)
- 時間 18:00～20:00
- 19:30～20:00
- 特別メニューあり

- 温泉・料理・お風呂
- チェックイン 14:00 アウト 10:00
- 食事(バイキング・レストラン)
- 温泉・お風呂・お風呂
- 特別メニューあり

〒379-1617
群馬県利根郡みなかみ町湯田005
＜アクセス＞
車 第一上尾駅前「上尾温泉」駅より徒歩5分
バス 水上温泉まで約25分
お 車 湯田自動車道「本上IC」より約20分
湯 湯田より約20分(湯田温泉から約10分)
温泉 100円
景 賞 大浴場、ジャグジー、露天風呂

- 大浴場・入浴料 ● 露天風呂・入浴料 ● サウナ
- 温泉・お風呂 ● 温泉・お風呂



和の空間と良質の天然温泉で癒す 心おだやかな休日。

秋川市内と奥州の中間に位置し、ゆったりとした時間が流れる温泉地。利根川の清流を眺めながらの温泉は「雲の香の湯」、良質は弱アルカリ性強性冷鉱泉で、病後・疲労回復、健康増進に効果があるそう。爽やかな露天風呂は、お風呂とひとりの温泉の2重奏で、貸切風呂(有料)もご用意。湯の楽しみが自分に味わえるお宿です。



ゆの宿 和どう

埼玉県 和光温泉

40,000円 2名様1泊2食付
平日宿泊プラン

申込番号: 3940-46

47,000円 2名様1泊2食付
休前日宿泊プラン

申込番号: 3940-47

- 温泉・お風呂
- チェックイン 14:00 アウト 10:00
- 食事(バイキング・レストラン)
- 温泉・お風呂
- 特別メニューあり

- 温泉・お風呂
- チェックイン 14:00 アウト 10:00
- 食事(バイキング・レストラン)
- 温泉・お風呂
- 特別メニューあり

〒395-0001
埼玉県和光市温泉3-13
＜アクセス＞
車 第一上尾駅前「上尾温泉」駅より徒歩15分
バス 湯田自動車道「本上IC」より約20分
湯 湯田より約20分(湯田温泉から約10分)
温泉 100円
景 賞 大浴場、ジャグジー、露天風呂

- 大浴場・入浴料 ● 露天風呂・入浴料
- 温泉・お風呂 ● 温泉・お風呂



1. 新築に建てられた露天風呂は、湯田温泉の良湯が流れ、滝と自然を心ゆくまで楽しめる。2. 写真はお風呂の一角です。3. 温泉・お風呂が小さい温泉に囲まれ、お風呂・お風呂の良湯が楽しめる。

神奈川県 湯河原温泉 万葉の里 白雲荘

四季移ろう湯河原で、湯に遊びながら
心までみずみずしくなる二人だけの時間。

湯河原温泉の中でも自然に恵まれた閑静な千歳川上流沿いに位置し、観光客が自然に囲まれた宿です。貸切露天風呂は川のせせらぎが日頃の疲れを癒してくれます。



〒259-0314
神奈川県足柄下郡湯河原町宮上716-1
＜アクセス＞
車 第一上尾駅前「上尾温泉」駅より徒歩10分
バス 湯田自動車道「本上IC」より約20分
湯 湯田より約20分(湯田温泉から約10分)
温泉 100円
景 賞 大浴場、ジャグジー、露天風呂

50,000円 2名様1泊2食付
平日宿泊プラン

申込番号: 3940-48

100,000円 2名様1泊2食付
平日宿泊プラン

申込番号: 3940-50

64,000円 2名様1泊2食付
休前日宿泊プラン

申込番号: 3940-49

114,000円 2名様1泊2食付
休前日宿泊プラン

申込番号: 3940-51

- 温泉・お風呂
- チェックイン 14:00 アウト 10:00
- 食事(バイキング・レストラン)
- 温泉・お風呂
- 特別メニューあり

- 温泉・お風呂
- チェックイン 14:00 アウト 10:00
- 食事(バイキング・レストラン)
- 温泉・お風呂
- 特別メニューあり



箱根七湯の名湯 湯本の恵まれた自然の中で安らぐ。

湯本温泉郷の玄関口に位置するホテルです。湯本には、広々とした大浴場、露天風呂、サウナなど充実。中でも露天風呂は、野趣に富む情緒を満喫できます。室内はパワアツ化により、どの年代の方でも安心して快適な湯の時間を過ごせます。



ホテル七ツ湯 湯本富士屋ホテル

箱根 湯本温泉

50,000円 2名様1泊2食付
平日宿泊プラン
申込番号:3940-52

64,000円 2名様1泊2食付
休前日宿泊プラン
申込番号:3940-53

- 温泉利用券
- チェックイン14:00 アウト10:00
- 食事<夕食>は和洋フレンチ料理
- 温泉<夕食>は和洋フレンチ料理
- 温泉<夕食>は和洋フレンチ料理
- 温泉<夕食>は和洋フレンチ料理
- 温泉<夕食>は和洋フレンチ料理

T290-0202
箱根100周年記念2001
＜アクセス＞
電車：箱根山田線「湯本駅」徒歩約5分
バス：箱根湯本温泉「湯本バスセンター」より徒歩5分
バス：湯本温泉「湯本バスセンター」より徒歩5分
バス：湯本温泉「湯本バスセンター」より徒歩5分
バス：湯本温泉「湯本バスセンター」より徒歩5分

- 大浴場 ● 露天風呂
- 温泉利用券 ● 駐車場<無料>



湯坂山などの箱根の山々と須雲川を眺めて日常を忘れてゆっくりと寛ぐ。

四季折々の風景に彩られてきた緑豊かな自然の中にあります。【箱根三昧】を堪能し、その最高の大自然を堪能してお楽しみください。お楽しみ「びびり温泉」と呼ばれる天然温泉は豊富な湯量があり、露天風呂からは四季折々に違う美しい風景を堪能できます。



ホテル七ツ湯 箱根湯本ホテル

箱根 湯本温泉

30,000円 2名様1泊2食付
平日宿泊プラン
申込番号:3940-56

37,000円 2名様1泊2食付
休前日宿泊プラン
申込番号:3940-57

- 温泉利用券
- チェックイン14:00 アウト10:00
- 食事<夕食>は和洋フレンチ料理
- 温泉<夕食>は和洋フレンチ料理
- 温泉<夕食>は和洋フレンチ料理
- 温泉<夕食>は和洋フレンチ料理
- 温泉<夕食>は和洋フレンチ料理

T290-0012
箱根100周年記念温泉37
＜アクセス＞
電車：箱根山田線「湯本駅」徒歩約5分
バス：箱根湯本温泉「湯本バスセンター」より徒歩5分
バス：湯本温泉「湯本バスセンター」より徒歩5分
バス：湯本温泉「湯本バスセンター」より徒歩5分

- 大浴場 ● 露天風呂 ● 駐車場<無料>

全客室に天然温泉を供給。海鮮ディナーは、質も種類も逸品揃い。高台のリゾートホテル。温泉施設は一面をガラス張りとした大浴場「伊豆海の湯」と「南郷露天風呂」が利用できます。景色透明な露天風呂。お風呂の趣意も万々揃っています。入浴後は海鮮ディナーバイキングを楽しみましょう。お料理、お飲み物などの和の新鮮素材から洋・中華・スイーツまでの60種100品程が並びます。



ホテル伊豆 伊東ホテル 聚楽

伊豆 伊東温泉

T414-0055 箱根伊豆温泉2021
＜アクセス＞
電車：伊豆箱根線「伊東駅」徒歩約5分
バス：伊豆箱根線「伊東バスセンター」より徒歩5分
バス：伊豆箱根線「伊東バスセンター」より徒歩5分
バス：伊豆箱根線「伊東バスセンター」より徒歩5分

- 大浴場 ● 露天風呂 ● サウナ
- 温泉利用券 ● 駐車場<無料>
- 温泉利用券 ● 駐車場<無料>

34,000円 2名様1泊2食付
平日宿泊プラン
申込番号:3940-58

42,000円 2名様1泊2食付
休前日宿泊プラン
申込番号:3940-59

- 温泉利用券
- チェックイン14:00 アウト10:00
- 食事<夕食>は和洋フレンチ料理
- 温泉<夕食>は和洋フレンチ料理
- 温泉<夕食>は和洋フレンチ料理
- 温泉<夕食>は和洋フレンチ料理

若山牧水ゆかりの風格ある旅館で、名湯と称情を満喫。若山牧水も滞在した風格ある日本旅館です。周囲大野天満宮の美しさと規模は伊豆箱根とも言われています。ほかにも趣向を凝らした多岐な湯があり、湯めぐりの楽しさを満喫できます。館内には「牧水記念コーナー」をはじめ、この地ゆかりの文人たちの作品、記念品などが展示されており、お楽しみにお楽しみいただけます。



ホテル伊豆 牧水荘 土肥館

伊豆 土肥温泉

T410-0360 箱根伊豆温泉2021
＜アクセス＞
電車：伊豆箱根線「土肥駅」徒歩約5分
バス：伊豆箱根線「土肥バスセンター」より徒歩5分
バス：伊豆箱根線「土肥バスセンター」より徒歩5分

- 大浴場 ● 露天風呂
- 温泉利用券 ● 駐車場<無料>
- 温泉利用券 ● 駐車場<無料>

30,000円 2名様1泊2食付
平日宿泊プラン
申込番号:3940-60

38,000円 2名様1泊2食付
休前日宿泊プラン
申込番号:3940-61

- 温泉利用券
- チェックイン15:00 アウト10:00
- 食事<夕食>は和洋フレンチ料理
- 温泉<夕食>は和洋フレンチ料理
- 温泉<夕食>は和洋フレンチ料理
- 温泉<夕食>は和洋フレンチ料理

全客室から下田港が見下ろせる。眺望絶景を高台に立つ和のお宿。海と山に囲まれ風情とどよめく伊豆下田。季節の花が咲き誇り、自然の魅力にあふれた温泉地で、朝に夕に違う表情を見せる下田港の風景が楽しめる高級露天風呂。また、しっとりとした佇まいの大浴場が深い、湯の持ちをしっかりと楽しませます。お食事、朝、夕共お部屋で快適なひとときをお過ごしください。



ホテル山田屋

伊豆 下田

T410-0013 箱根伊豆温泉2021
＜アクセス＞
電車：伊豆箱根線「伊豆下田駅」徒歩約5分
バス：伊豆箱根線「伊豆下田バスセンター」より徒歩5分
バス：伊豆箱根線「伊豆下田バスセンター」より徒歩5分

- 大浴場 ● 露天風呂 ● 温泉利用券 ● 駐車場<無料>
- 温泉利用券 ● 駐車場<無料>

40,000円 2名様1泊2食付
平日宿泊プラン
申込番号:3940-62

50,000円 2名様1泊2食付
休前日宿泊プラン
申込番号:3940-63

- 温泉利用券
- チェックイン14:30 アウト10:00
- 食事<夕食>は和洋フレンチ料理
- 温泉<夕食>は和洋フレンチ料理
- 温泉<夕食>は和洋フレンチ料理
- 温泉<夕食>は和洋フレンチ料理

※このページの掲載内容は、掲載日現在の情報に基づいて記載しております。変更等がある場合は、掲載日現在の情報に基づいて記載いたします。

※このページの掲載内容は、掲載日現在の情報に基づいて記載しております。変更等がある場合は、掲載日現在の情報に基づいて記載いたします。



1. 自然温泉風呂「武蔵の湯」と「つうの湯」。四季が移ろい自然の中、湯の音を聞き、のどかに温泉を浴びる。(写真は武蔵の湯) 2. 伊豆の風情に寄り添った温泉。全15の温泉それぞれ個性が異なる。 3. 温泉の湯い質にこだわった、木の香も匂う温泉浴の心地。

静岡 修善寺温泉

しずおか しゅう

柳生の庄

伊豆修善寺温泉の竹林の中
四季折々の風情を楽しむ露天風呂

日本建築の匠の手による数寄造りの粋を極めた宿。露天風呂は「つうの湯」と「武蔵の湯」。それぞれあま麗の設備があります。夜は宿の湯材を活かした懐石料理でお楽しみいただけます。



〒410-2412
静岡県伊豆市修善寺11-16-6
＜アクセス＞
電 車：伊豆箱根鉄道「修善寺」駅より車で約10分
お 車：東名高速道路「沼津IC」より約50分
鉄 道：なし
新 宿：なし
車 庫：15台
備 考：アムカリ性天然温泉

100,000p 2名様1泊2食付
平日宿泊プラン

申込番号: 3940-64 [詳しく見る](#)

128,000p 2名様1泊2食付
休前日宿泊プラン

申込番号: 3940-65 [詳しく見る](#)

- 温泉別荘
- チェックイン14:00 アウト11:00
- 食事＜夕食＞懐石料理(温泉食)
＜朝食＞和食(温泉食)
- 有土産物
- 特日はご利用になれません



湯量豊富な大自噴温泉。
しっとりお肌に大満足。

館内には男女それぞれ200人ずつが入室可能な大浴場と、老ひのきの大露天風呂が設けられています。「花巻」は、木の香あふれるゆのき大露天風呂です。一方「六花柱」は野趣にあふれる露天風呂。湯の中であっけい浸れが爽快感が包みこまれるような、柔らかな感触が実感できるお風呂です。ドライ＆リストアウェアも備えています。



華やぎの章 慶山

山梨県 石和温泉

40,000p 2名様1泊2食付
平日宿泊プラン

申込番号: 3940-66 [詳しく見る](#)

48,000p 2名様1泊2食付
休前日宿泊プラン

申込番号: 3940-67 [詳しく見る](#)

- 温泉別荘
- チェックイン15:00 アウト10:00
- 食事＜夕食＞和食(お食事別荘食)
＜朝食＞和食(インテリ-プラン)
- 有土産物
- 特日はご利用になれません

4,800p 2名様泊りプラン

申込番号: 3940-68 [詳しく見る](#)

- 温泉別荘ロビー
- 入浴時間11:00～15:00
お車2台/バス2台/車庫1台
- 食事＜夕食＞ステーキ等+入浴別付
＜朝食＞和食(お食事別荘食)

11,000p 2名様泊りプラン

申込番号: 3940-69 [詳しく見る](#)

- 温泉別荘お食事別荘食11:00～14:00
- 入浴時間11:00～14:00/お車2台/車庫1台
- 食事＜夕食＞和食(お食事別荘食)
＜朝食＞和食(お食事別荘食)
時間11:00～14:00/お車2台/車庫1台
- 有土産物
- 特日はご利用になれません



富士のふもと河口湖のほとりに建つ
人にやさしいホテル

創業昭和7年の名宿ゆずり。伝統あるサービスと古き良き時代を想わせるインテリアが好評です。館内パリアフリー対策で安心安全にご滞在をお約束します。



富士レークホテル

山梨県 河口湖温泉

50,000p 2名様1泊2食付
平日宿泊プラン

申込番号: 3940-70 [詳しく見る](#)

56,000p 2名様1泊2食付
休前日宿泊プラン

申込番号: 3940-71 [詳しく見る](#)

- 温泉別荘
- チェックイン15:00 アウト10:00
- 食事＜夕食＞和食(お食事別荘食)
＜朝食＞和食(インテリ-プラン)
- 有土産物
- 特日はご利用になれません

〒401-0001
山梨県河口湖町富士河口湖2丁目1
＜アクセス＞
電 車：富士急行「河口湖」駅より徒歩約10分
お 車：東名高速道路「富士IC」(河口湖IC)より約50分
鉄 道：なし
新 宿：あり(温泉別荘別荘+富士急行「河口湖」駅より徒歩約10分)

- 温泉別荘
- チェックイン15:00 アウト10:00
- 食事＜夕食＞和食(お食事別荘食)
＜朝食＞和食(インテリ-プラン)
- 有土産物
- 特日はご利用になれません

- 大浴場 ● 温泉別荘/お食事別荘/温泉食 ● サウナ
- 駐車場(無料) ● 温泉大(可)
- 特日は予約別荘日付のみです。お申込みの際にご確認ください。



四季の風を肌で感じる、
情緒あふれる離れの湯煙座敷。

「赤紫の湯」と名付けられた温泉施設は、まるで広いお庭を散策するかのよう。大理石の浴槽を持つ大浴場には、湯方風呂、ご婦人風呂をご用意。また林を眺めながら入る露天風呂や塩風呂、水風呂、サウナなど併設豊かなお風呂の数々があります。湯沢の季節を感じる湯の星で時間を忘れ、温泉情緒を満喫してみたい方がでしょう。



湯沢グランドホテル

新潟県 湯沢市

30,000p 2名様1泊2食付
平日昼食プラン
申込番号: 3940-72

4,800p 2名様日帰りプラン
申込番号: 3940-74

38,000p 2名様1泊2食付
休前日帰りプラン
申込番号: 3940-73

11,000p 2名様日帰りプラン
申込番号: 3940-75

● 温泉利用券
● チェックイン15:00 アウト16:00
● 食事<夕食>+ドリンク+デザートは別売
● 温泉+夕食+ドリンク+デザート
● コーヒー、お茶は別途サービス
● 特別日は別料にさせていただきます

● 温泉利用券
● 入浴時間 11:30~14:00
● 食事+ドリンク+デザート
● 温泉+夕食+ドリンク+デザート
● コーヒー、お茶は別途サービス
● 特別日は別料にさせていただきます

〒959-8101
新潟県湯沢市湯沢大町2-20-44
くまの湯
営業: 11:30~16:00(最終受付15:00)
※ 土曜・日曜・祝日・年末年始は別料金
※ 予約は2週間前まで
※ 温泉+夕食+ドリンク+デザート
※ コーヒー、お茶は別途サービス
※ 特別日は別料にさせていただきます

● 温泉利用券
● チェックイン15:00 アウト16:00
● 食事<夕食>+ドリンク+デザートは別売
● 温泉+夕食+ドリンク+デザート
● コーヒー、お茶は別途サービス
● 特別日は別料にさせていただきます



信州の山並みを一望できる温泉で、
四季の風情を味わう。

四季皆々の自然に囲まれた客。野趣あふれる露天風呂、そこから神秘的に続く洞窟風呂は、圧倒的な存在感が自慢のお風呂。迫力ある風景に心身ともにリフレッシュできそうです。お食事は、南信州の大地の恵み、山菜、薬膳、松茸などの季節料理が満載。翌日は南信州の山々や温泉をトレッキングして、自然を満喫しましょう。



湯元ホテル 阿智川

長野 長野県

30,000p 2名様1泊2食付
平日昼食プラン
申込番号: 3942-20

50,000p 2名様1泊2食付
平日昼食プラン
申込番号: 3942-22

40,000p 2名様1泊2食付
休前日帰りプラン
申込番号: 3942-21

64,000p 2名様1泊2食付
休前日帰りプラン
申込番号: 3942-23

● 温泉利用券
● チェックイン15:00 アウト16:00
● 食事<夕食>+ドリンク+デザートは別売
● 温泉+夕食+ドリンク+デザート
● コーヒー、お茶は別途サービス
● 特別日は別料にさせていただきます

● 温泉利用券
● チェックイン15:00 アウト16:00
● 食事<夕食>+ドリンク+デザートは別売
● 温泉+夕食+ドリンク+デザート
● コーヒー、お茶は別途サービス
● 特別日は別料にさせていただきます

〒395-0304
長野県下伊那郡阿智村温泉303-1115
くまの湯
営業: 11:30~16:00(最終受付15:00)
※ 土曜・日曜・祝日・年末年始は別料金
※ 温泉+夕食+ドリンク+デザート
※ コーヒー、お茶は別途サービス
※ 特別日は別料にさせていただきます

● 温泉利用券
● チェックイン15:00 アウト16:00
● 食事<夕食>+ドリンク+デザートは別売
● 温泉+夕食+ドリンク+デザート
● コーヒー、お茶は別途サービス
● 特別日は別料にさせていただきます



洗練されたリゾートホテルで、
満ち足りた優雅な時を過ごす。

湯量豊かな源泉は、露天風呂、木質の露天風呂、新石風呂、さらには温泉プールまで利用。中でも150㎡もの広さをくり抜いた新石風呂「露天の湯」はゆったりくつろげる広さ、温泉の星にある「とっくり」を模したお風呂、湯煙の星にある「とっくり」を模したお風呂、湯煙の星にある「とっくり」を模したお風呂。



ホテル木曽路

長野県 木曽町

40,000p 2名様1泊2食付
平日昼食プラン
申込番号: 3940-76

4,800p 2名様日帰りプラン
申込番号: 3940-78

46,000p 2名様1泊2食付
休前日帰りプラン
申込番号: 3940-77

11,000p 2名様日帰りプラン
申込番号: 3940-75

● 温泉利用券
● チェックイン15:00 アウト16:00
● 食事<夕食>+ドリンク+デザートは別売
● 温泉+夕食+ドリンク+デザート
● コーヒー、お茶は別途サービス
● 特別日は別料にさせていただきます

● 温泉利用券
● チェックイン15:00 アウト16:00
● 食事<夕食>+ドリンク+デザートは別売
● 温泉+夕食+ドリンク+デザート
● コーヒー、お茶は別途サービス
● 特別日は別料にさせていただきます

〒399-0202
長野県木曽町木曽町温泉2278
くまの湯
営業: 11:30~16:00(最終受付15:00)
※ 土曜・日曜・祝日・年末年始は別料金
※ 温泉+夕食+ドリンク+デザート
※ コーヒー、お茶は別途サービス
※ 特別日は別料にさせていただきます

● 温泉利用券
● チェックイン15:00 アウト16:00
● 食事<夕食>+ドリンク+デザートは別売
● 温泉+夕食+ドリンク+デザート
● コーヒー、お茶は別途サービス
● 特別日は別料にさせていただきます



大自然に抱かれた、
穂高の森に行むリゾートホテル。

吹き抜けるロビーに入ると、窓一面、森の風景が広がります。入浴施設は大浴場と露天風呂、サウナがあり、湯は北アルプスの名湯「中根」から引湯。湯船からは美しい木立のバリエーションが楽しめます。広い芝生やウチプールもあり、のんびり過ごすのもお楽しみ。リフレッシュ後は豪華な朝食を、季節の食材を使ったお料理を味わいましょう。



穂高ビューホテル

長野 安曇野

40,000p 2名様1泊2食付
平日昼食プラン
申込番号: 3940-79

50,000p 2名様1泊2食付
平日昼食プラン
申込番号: 3942-22

44,000p 2名様1泊2食付
休前日帰りプラン
申込番号: 3940-80

64,000p 2名様1泊2食付
休前日帰りプラン
申込番号: 3942-23

● 温泉利用券
● チェックイン15:00 アウト16:00
● 食事<夕食>+ドリンク+デザートは別売
● 温泉+夕食+ドリンク+デザート
● コーヒー、お茶は別途サービス
● 特別日は別料にさせていただきます

● 温泉利用券
● チェックイン15:00 アウト16:00
● 食事<夕食>+ドリンク+デザートは別売
● 温泉+夕食+ドリンク+デザート
● コーヒー、お茶は別途サービス
● 特別日は別料にさせていただきます

〒399-0205
長野県安曇野市穂高2300-3
くまの湯
営業: 11:30~16:00(最終受付15:00)
※ 土曜・日曜・祝日・年末年始は別料金
※ 温泉+夕食+ドリンク+デザート
※ コーヒー、お茶は別途サービス
※ 特別日は別料にさせていただきます

● 温泉利用券
● チェックイン15:00 アウト16:00
● 食事<夕食>+ドリンク+デザートは別売
● 温泉+夕食+ドリンク+デザート
● コーヒー、お茶は別途サービス
● 特別日は別料にさせていただきます



1. 室内をすべて備えて訪れた温泉施設は、熱の体のかき取りと露天の自然が魅力。2. あるがままの大自然の中の別荘は東京ドームよりわずかに大きい15,000坪の敷地に別荘と温泉が並ぶ。3. 土産を食する温泉本とした山産料理で味わう。

岐阜 飛騨高山温泉

日本の宿 ひだ高山 倭乃里

田舎家が旅人、水車が回る
大自然の中の別荘。山奥の宿

心穏やかな「宿」の風情。田舎家が旅人、水車が回る大自然の中の別荘に佇むと安らぎを堪能できる山奥の宿があります。自然味あふれる庭園に立つ離れ家は、別荘の趣、そして、山奥の宿の味覚は、彩りも美しい山里会館です。



〒509-3605
岐阜県高山市一ツ谷町1082
＜アクセス＞
電車：JR「高山」駅より車で約20分
バス：岐阜バス「別荘（別荘線）」より約40分
※ 湯：湧き出す約10分「高山」駅より
約20分
※ 車：別荘Aから徒歩約15分

※ 大浴場＜有料＞ ※ 駐車場＜無料＞

100,000円 2名様1泊2食付
平日宿泊プラン
申込番号: 3940-81

108,000円 2名様1泊2食付
休前日宿泊プラン
申込番号: 3940-82

- 朝食7時～
- チェックイン14:00 アウト11:00
- 食事＜夕食＞山産会館料理
「山産会館料理」は、山産会館
＜朝食＞和洋食
（山産会館料理は、山産会館）
※ 別荘にお泊りなご様子、温泉の4輪バス
レンタル、朝食は別荘でコーヒーサービス
※ 特別日は利用にできません



古郡高山のくつろぎ空間。
湯のぬくもりに身を任せる愉悅の時。

飛騨高山の自然がもたらす癒しを堪能できるリゾートホテルです。日本文化の粋が巧みに演出された和風日本旅館は、四季の表情の変化が感じられる場所。ホテルの地下から湧くお湯は「湯殿大浴場」、「手負定湯の湯」、「温泉露天風呂」の3つの湯船を備えています。広く開放的な湯で、無言を気分に溶かします。



高山グリーンホテル

岐阜 飛騨高山温泉

40,000円 2名様1泊2食付
平日宿泊プラン
申込番号: 3940-83

47,000円 2名様1泊2食付
休前日宿泊プラン
申込番号: 3940-84

- 朝食7時～
- チェックイン15:00 アウト10:00
- 食事＜夕食＞山産会館料理
＜夕食＞和洋食（山産会館）
＜朝食＞和洋食（山産会館）
※ 特別日は利用にできません

11,000円 2名様1泊プラン
申込番号: 3940-85

- 温泉露天風呂
- 入浴時間11:30～14:00
- 食事＜朝食＞山産会館料理
時間11:30～14:00（L.O.13:30）
※ 特別日は利用にできません

〒509-0031
岐阜県高山市西一色町2-180
＜アクセス＞
電車：JR高山本線「高山」駅より徒歩約10分
バス：中央自動車道「高山IC」より約5分
※ 湯：湧き出す約10分「高山」駅より約20分
※ 車：別荘Aから徒歩約15分
※ 温泉露天風呂
※ 大浴場 ※ 露天風呂 ※ サウナ
※ 駐車場＜無料＞ ※ 温泉大＜有料＞
※ 特別日は利用にできません。お申込みの際にご確認ください。



風雅な露天風呂で、飛騨川の
清らかなせせらぎに耳を澄ませます。

下呂温泉の中央を流れる飛騨川沿いに立ち、開業以来120余年の歴史を持つ宿です。すみずみにまで行き届いた心遣い、案内のそこそこ楽しめる美しい花や、老練料理の美味さが感じられます。下呂温泉は有馬、草津と並ぶ温泉地。お風呂が湧き出る美しい人の湯として、多くの湯治客を迎えています。



下呂温泉 山形屋

岐阜 下呂温泉

30,000円 2名様1泊2食付
平日宿泊プラン
申込番号: 3940-86

38,000円 2名様1泊2食付
休前日宿泊プラン
申込番号: 3940-87

- 朝食7時～
- チェックイン15:00 アウト10:00
- 食事＜夕食＞山産会館料理
＜夕食＞和洋食（山産会館）
＜朝食＞和洋食（山産会館）
※ 特別日は利用にできません

3,200円 2名様1泊プラン
申込番号: 3940-88

- 温泉露天風呂
- 入浴時間11:30～14:00
- 食事＜朝食＞山産会館料理
時間11:30～14:00
※ 特別日は利用にできません

11,000円 2名様1泊プラン
申込番号: 3940-89

- 温泉露天風呂
- 入浴時間11:30～14:00
- 食事＜朝食＞山産会館料理
時間11:30～14:00
※ 特別日は利用にできません

〒509-0207
岐阜県下呂市東之島200-1
＜アクセス＞
電車：JR高山本線「下呂」駅より徒歩約10分
バス：中央自動車道「下呂IC」より約5分
※ 湯：湧き出す約10分「下呂」駅より約20分
※ 車：別荘Aから徒歩約15分
※ 温泉露天風呂
※ 大浴場 ※ 露天風呂
※ 温泉大＜有料＞
※ 駐車場＜無料＞
※ 特別日は利用にできません。お申込みの際にご確認ください。



本陣の名にふさわしい温泉のお宿で、
風情な情緒を高喫。

古式ゆかしい空間が印象的なお宿。館内には共同温泉「北アルプス温泉」をはじめ、自家源泉「秘湯温泉」「茶室温泉」がこんこんと湧いており、3つの温泉と2つの食事が楽しめます。入浴後は、本陣名物園が素材畑や畑の味覚を味わい、温泉街の情緒味をご堪能ください。



ちゅうとん きんご ほんじん
奥飛騨 薬師のゆ 本陣

地味 新平温泉

30,000p 2名様1泊2食付
平日宿泊プラン

申込番号: **3940-90** [予約のめ](#)

40,000p 2名様1泊2食付
休前日宿泊プラン

申込番号: **3940-91** [予約のめ](#)

- 温泉利用
- チェックイン15:00 アウト10:00
- 食事<夕食>会席料理(お食事別)
＜朝食>和食(お食事別)
- 特設はご利用になれません

〒505-1432
岐阜県高山市食用温泉街一丁目206-45
＜アクセス＞
車 車：JR高山駅「奥の細道」駅より徒歩約300分
か 車：濃尾自動車道「新平IC」より約70分
鉄 新平駅より徒歩約17分
バス 新平駅前バス停より徒歩約5分

- 大浴場 ● 露天風呂 ● 駐車場(無料)
- 温泉大(2)



心も体も開放されていく
露天の湯で過ごす、満ち足りた時間。

三次湯が湧き出る天然の湯。温泉は1部は最上層にあり、女湯用の露天風呂はひのきとシトウツの2つの浴槽を完備。気軽に利用できる「天空の芝居」も併設され、春には桜と海が美しいコントラスを堪能できます。



てんこうかい せうま
天空海遊の宿 末広

地味 高瀬温泉

30,000p 2名様1泊2食付
平日宿泊プラン

申込番号: **3940-92** [予約のめ](#)

36,000p 2名様1泊2食付
休前日宿泊プラン

申込番号: **3940-93** [予約のめ](#)

- 温泉利用
- チェックイン15:00 アウト10:00
- 食事<夕食>会席料理(お食事別)
＜朝食>和食(お食事別)
- 特設はご利用になれません

4,800p 2名様日帰りプラン

申込番号: **3940-94** [予約のめ](#)

- 休憩場所(2)
- 入浴時間11:00-15:00(12:00以降)
- 食事なし
- 特設はご利用になれません

11,000p 2名様日帰りプラン

申込番号: **3940-95** [予約のめ](#)

- 休憩場所(2)
- 入浴時間11:00-15:00(12:00以降)
- 食事(2食)会席料理(お食事別)
時間12:00-14:00(L.O.12:30)
- 特設はご利用になれません



1. 露天風呂が広々、お湯にやさしくいつまでもびびりがお肌を癒す。2. 温泉街の夜景が美しく、お宿の雰囲気が最高です。3. 温泉街の夜景が美しく、お宿の雰囲気が最高です。4. 温泉街の夜景が美しく、お宿の雰囲気が最高です。

石川 辰口温泉 まつさき
四季折々情緒豊かな、森園に囲まれた
料亭風日本旅館。

瑞雪の只見温泉。温泉を堪能しながらくつろげる露天風呂。温泉の露天風呂と内風呂が併設。新築のお料理の格調は、なんといっても日本海側の季節ごとの食材のおいしさを熟知している経営者が料理しており、ここを込めて語る気持ちが出てきます。



100,000p 2名様1泊2食付
平日宿泊プラン

申込番号: **3940-96** [予約のめ](#)

124,000p 2名様1泊2食付
休前日宿泊プラン

申込番号: **3940-97** [予約のめ](#)

- 温泉利用
- チェックイン15:00 アウト11:00
- 食事<夕食>会席料理(お食事別)
＜朝食>和食(お食事別)
- 温泉街の夜景(お食事別)にてお食事(お食事別)
- 特設はご利用になれません

〒925-1245
石川県能登町辰口町3-1
＜アクセス＞
車 車：JR小松駅「辰口」駅よりタクシー約20分
か 車：濃尾自動車道「辰口IC」より約20分
鉄 新平駅より徒歩約17分
バス 新平駅前バス停より徒歩約5分

- 大浴場 ● 露天風呂<大浴場>
- 貸付露天風呂<無料>
- サウナ ● 駐車場<無料>
- 特設以外の宿泊費がごさいです。お申込みの際にご確認ください。



美しい真珠をイメージした自慢の真珠風呂で、身も心も癒される。

珠のような光輝く湯に爽やかに浸れます。一方、男湯には古代の末を使用したひのき風呂が人気。美しい香りに包まれ日本酒を一望すれば、大きな気分。



ゆけむりの宿 美湾荘

石川 美湾温泉

33,000p 2名様1泊2食付
平日宿泊プラン

申込番号: 3940-98 **クーポン**

5,800p 2名様朝食プラン

申込番号: 3941-10 **クーポン**

46,000p 2名様1泊2食付
休前日宿泊プラン

申込番号: 3940-99 **クーポン**

- 温泉利用
- アットイン15:00 アウト10:00
- 食事<夕食>お風呂付(アットイン15:00)
- 朝食<朝食>お風呂付(アットイン15:00)
- 特別日はご利用になれません

- 休前日宿泊プラン
- 入浴時間13:00~15:00
- 食事なし
- 特別日はご利用になれません



「夢湯パーク」で、22種類のお湯と幻想的な湖の景観に癒やされる。

加賀三湖の一つ、白山湖の畔に広がる片山温泉。その中でも、充実した設備で人気が高いのがこのホテルです。ホテル自慢の「夢湯パーク」は、白山湖に張り出して造られた温泉パーク。男女入替制で全22種類のお湯があり、湖上の景観を愛でることが出来ます。天然温度100%で、気候も穏やかです。



加賀観光ホテル ゆらら館

石川 片山温泉

40,000p 2名様1泊2食付
平日宿泊プラン

申込番号: 3941-11 **クーポン**

5,800p 2名様朝食プラン

申込番号: 3941-13 **クーポン**

48,000p 2名様1泊2食付
休前日宿泊プラン

申込番号: 3941-12 **クーポン**

- 温泉利用
- チェックイン14:00 アウト10:00
- 食事<夕食>お風呂付(お風呂付)
- 朝食<朝食>お風呂付(お風呂付)
- 特別日はご利用になれません

- 休前日宿泊プラン
- 入浴時間14:00~22:00 (20:00~20:30休前)
- 食事なし
- 特別日はご利用になれません

11,000p 2名様朝食プラン

申込番号: 3941-14 **クーポン**

- 休前日宿泊プラン
- 入浴時間14:00~22:00 (20:00~20:30休前)
- 食事なし
- 特別日はご利用になれません



古より湧く温泉につかり、心と体を解きほぐす至福の瞬間。

と御野炊や豪華花などの文人に愛された山代温泉。「高麗湯」は、ゆたかとした広さの天然温泉の大浴場。多彩な効能がある温泉をお楽しみいただくことができます。露天風呂は男性は八万石露天風呂、女性は御国風露天風呂で、自然を囲むに感じながらの湯浴みも、お料理は旬の食材を使った、加賀の美味をご堪能ください。



みどりの宿 萬松閣

石川 山代温泉

30,000p 2名様1泊2食付
平日宿泊プラン

申込番号: 3941-15 **クーポン**

4,800p 2名様朝食プラン

申込番号: 3941-17 **クーポン**

44,000p 2名様1泊2食付
休前日宿泊プラン

申込番号: 3941-16 **クーポン**

- 温泉利用
- チェックイン14:00 アウト11:00
- 食事<夕食>お風呂付(お風呂付)
- 朝食<朝食>お風呂付(お風呂付)
- 特別日はご利用になれません

- 休前日宿泊プラン
- 入浴時間14:00~18:00
- 食事なし
- 特別日はご利用になれません

11,000p 2名様朝食プラン

申込番号: 3941-18 **クーポン**

- 休前日宿泊プラン
- 入浴時間14:00~18:00
- 食事なし
- 特別日はご利用になれません



創業文政2年(1819年)今残る老舗の味な宿。

古都・金沢の東康敷。遠く白山を望み、五と田圃に囲まれた静かな温泉は、およそ千数百年にわたり、人々の保養地として親しまれてきました。温泉はサウナ付き大浴場「夢の湯」「龍の湯」に加え、男性・女性用ともに広々とした露天風呂をご用意。子供の頃の懐かし「田んぼの湯」に癒やされる。



たがわ龍泉閣

石川 龍泉温泉

32,000p 2名様平日1泊
2食付宿泊プラン

申込番号: 3942-24 **クーポン**

50,000p 2名様平日1泊
2食付宿泊プラン

申込番号: 3942-26 **クーポン**

42,000p 2名様平日1泊
2食付宿泊プラン

申込番号: 3942-25 **クーポン**

64,000p 2名様平日1泊
2食付宿泊プラン

申込番号: 3942-27 **クーポン**

- 温泉利用
- チェックイン14:00 アウト11:00
- 食事<夕食>お風呂付(お風呂付)
- 朝食<朝食>お風呂付(お風呂付)
- 特別日はご利用になれません

- 休前日宿泊プラン
- チェックイン14:00 アウト11:00
- 食事<夕食>お風呂付(お風呂付)
- 朝食<朝食>お風呂付(お風呂付)
- 特別日はご利用になれません



花と緑に包まれた南欧風ホテルでお湯と豊かな鳥羽の海が育む味覚を堪能。

高級感が一層でも、安楽道の風情に立つホテル。ホテル内は色とりどりの花と緑に彩られ、南欧風の気遣いが感じられます。お風呂も開放感のしつらえて、海を眺めながらの開放感あふれる露天ジャグジーは、新の魅力を絶します。入浴後は伊勢志摩の旬の味覚がおいしいひとときを。あとはお部屋でのんびりリラックス。



ホテルマリテーム海幸園 樹風花

三重 鳥羽

30,000p 2名様1泊2食付
平日宿泊プラン
申込番号: 3941-19

38,000p 2名様1泊2食付
休前日宿泊プラン
申込番号: 3941-20

- 温泉時間とは別室 朝晩21時まで
- チェックイン15:00 アウト10:00
- 食事<夕食>海の幸のメインの刺身お弁当(レストラン)
- 特別にお祝いメニューに個室<朝食>バイキング(レストラン)
- 和室または洋室一人用の場合もご利用可

※平日はご利用になれません

T5517-0021
三重県鳥羽市伊勢湾岸1075-113
＜アクセス＞

電車・バス・車
● 車・伊勢湾岸自動車(伊勢湾)より車で約15分
● 車・伊勢湾岸自動車(伊勢湾)より車で約25分
● 車・近鉄(鳥羽駅)より徒歩約10分(バス停徒歩約5分)

- 大浴場 ● 露天風呂
- 貸切露天風呂(有料/事前予約) ● 駐車場(無料)
- 温泉大<付>



加太海岸の美しい眺望が楽しめる、天然温泉が自慢のお宿。

館内に足を踏み入れると、加太に伝わる「ひらぬし」の神事にあやかり、館内の暮る所での人形が客人を出迎えてくれます。最上層には美しい夕日が一望できる天然温泉の露天風呂。一面に広がる加太の海を心ゆくまでご堪能ください。お食事は、海と山に採れた食材ならではの、旬魚・旬果を使ったこだわりの味覚に舌鼓。



大阪屋ひなの湯

三重 山伏丸 加太温泉

30,000p 2名様1泊2食付
平日宿泊プラン
申込番号: 3941-23

40,000p 2名様1泊2食付
休前日宿泊プラン
申込番号: 3941-24

- 温泉時間
- チェックイン15:00 アウト10:00
- 食事<夕食>志摩会館(お食事席)＜特別＞お食事バイキング(お食事席)

※平日はご利用になれません

T5640-0103
三重県山伏丸市加太140
＜アクセス＞

電車・バス・車
● 車・伊勢湾岸自動車(伊勢湾)より車で約20分
● 車・伊勢湾岸自動車(伊勢湾)より車で約50分
● 車・近鉄(山伏丸駅)より徒歩約10分(バス停徒歩約5分)

- 大浴場 ● 露天風呂 ● 温泉風呂(有料/事前予約)
- 駐車場(無料)



見渡す限り広がる、美しい海の景色に、心躍る大人の休日。

風情あふれる海の景色が目の前に広がるホテルです。天然温泉は直営湧出で、3階すべての大浴場で湯めぐり温泉を楽しむことができます。【温泉の湯】は老舗名物の湯風。つばき風呂などがそろう、開放感たっぷりの温泉に癒やされる。眺める海の展望に心奪われます。食事は、伊勢志摩ならではの旬魚の魚介類が主役にながやかに楽しめます。



湯めぐり海百景 鳥羽シーサイドホテル

三重 鳥羽

30,000p 2名様1泊2食付
平日宿泊プラン
申込番号: 3941-21

42,000p 2名様1泊2食付
休前日宿泊プラン
申込番号: 3941-22

- 温泉時間
- チェックイン14:00 アウト10:00
- 食事<夕食>海の幸のメインの刺身お弁当(レストランまたはホール)
- 朝食<朝食>和食お弁当(レストラン)
- レストランまたはホール

※平日はご利用になれません

T5517-0021
三重県鳥羽市伊勢湾岸1054
＜アクセス＞

電車・バス・車
● 車・伊勢湾岸自動車(伊勢湾)より車で約15分
● 車・伊勢湾岸自動車(伊勢湾)より車で約25分
● 車・近鉄(鳥羽駅)より徒歩約10分(バス停徒歩約5分)

- 大浴場 ● 露天風呂
- 温泉風呂(有料/事前予約) ● 駐車場(無料)
- 温泉大<付>

※平日はご利用になれません



くつろぎと癒しをもたらす温泉地で、歴史ロマンに想いをはせる。

日本書紀や万葉集にも記された自然温泉。歴史ある運輸地区に位置し、西紀白浜の海岸美を満喫できるリゾートホテルです。梅樹を利用した露天風呂。大浴場ともに自社素材による天然温泉のかけつけ、海中展望(有料)、カフェラウンジ、カラオケ、夏にはプールなども揃い、くつろぎのホテルライフが堪能できます。



梅樹温泉 ホテルシーモア

三重 山伏丸 加太温泉

30,000p 2名様1泊2食付
平日宿泊プラン
申込番号: 3941-25

42,000p 2名様1泊2食付
休前日宿泊プラン
申込番号: 3941-26

- 温泉時間
- チェックイン15:00 アウト10:00
- 食事<夕食>和食お弁当(レストラン)
- 朝食<朝食>和食お弁当(レストラン)
- 特別メニュー(お食事席)

※平日はご利用になれません

T5640-0211
三重県山伏丸市加太1821
＜アクセス＞

電車・バス・車
● 車・伊勢湾岸自動車(伊勢湾)より車で約15分
● 車・伊勢湾岸自動車(伊勢湾)より車で約50分
● 車・近鉄(山伏丸駅)より徒歩約10分(バス停徒歩約5分)

- 大浴場 ● 露天風呂 ● サウナ
- 温泉風呂(有料) ● 温泉大<付>
- 特別メニュー(お食事席)

※平日はご利用になれません



名所散策に便利な、古都・京都の
風情が香る和風宿。

新京都や河原町まで徒歩5分。ショッピングはもちろん、京都散策にぴったりのお宿です。館内は、古都のお洒落しい料風情緒が感じられ、訪れた人すべてを優しく包み込みます。道れた後を休めながら、快活な時間が過ごせそうです。料理は、旬の食材に選んだ京料理が堪能でき、泉の湯い出に花を添えてくれます。



松井別館 花かんざし

京都 中京区

40,000p 2名様1泊2食付
平日宿泊プラン

申込番号: 3941-27

46,000p 2名様1泊2食付
休前日宿泊プラン

申込番号: 3941-28

- 朝食和食
- チェックイン15:00 アウト10:00
- 食事<夕食>全席和食(和食専用)
- 朝食<朝食>全席和食(和食専用)
- 特日はご利用になれません

〒604-8117
京都府京都市中京区六条西側東入道之上町126
くアパレル
電 車:地下鉄(丸太町線)駅より徒歩約5分
お 車:各所から国道162号(京阪線)より約300m
送 迎:なし
営業時間:4時～

- 大浴場 ● 駐車場(無料)
- 特日はご利用になれません



琵琶湖をながめながら、ゆったり
のんびり、贅沢な時間を過ごす。

「自然と文化の共存」をテーマに掲げる琵琶湖西岸の宿です。お風呂は豪華な露天風呂、空を眺めながら、あふれる四季の風情が楽しめます。床はアロカリ性半硬温泉で、神経痛や筋肉痛、美肌にも効果があるとされています。律ももちろん、心の癒れもはぐして、大人の癒しの休日をお過ごしください。



里湯 昔話雄山荘

滋賀 大津 水口温泉

40,000p 2名様1泊2食付
平日宿泊プラン

申込番号: 3941-29

11,000p 2名様利用リプラン

申込番号: 3941-31

44,000p 2名様1泊2食付
休前日宿泊プラン

申込番号: 3941-30

- 琵琶湖西岸の温泉と湖を一望できる
- チェックイン15:00 アウト10:00
- 食事<夕食>全席和食(和食専用)
- 朝食<朝食>全席和食(和食専用)
- 特日はご利用になれません

〒520-0101
滋賀県大津市雄山1-9-28
くアパレル
電 車:JR湖西線「おこし湯」駅より徒歩約5分
お 車:滋賀県道(和楽線)より約300m
送 迎:なし
営業時間:11時～14時、16時～19時
※アロカリ性半硬温泉

- 大浴場 ● 露天風呂 ● サウナ
- 駐車場(無料)



湯煙ただよう温泉地・城崎で、
こころゆくまで温泉情緒を堪能。

古まぬ大正ロマンの香りゆきを伝える、アンティークなお宿です。レトロなロビーは、黒漆たっぴり、客室は清潔なしつらえで整えられ、静寂と温かさが満ちています。お風呂は、城崎のいで湯情緒を満喫できる4つの湯船を男女朝夕入替にてご用意。そこはまるで水質最高の湯の香りのよう。城崎で過ごす休日も、存分に楽しみたいですね。



深山楽亭

兵庫 城崎 城崎温泉

30,000p 2名様1泊2食付
平日宿泊プラン

申込番号: 3941-32

40,000p 2名様1泊2食付
休前日宿泊プラン

申込番号: 3941-33

- 和室4室
- チェックイン15:00 アウト10:00
- 食事<夕食>全席和食(和食専用)
- 朝食<朝食>全席和食(和食専用)
- 特日はご利用になれません

※11月～3月の特別の料金で営業期間が変更になります

〒659-0101
兵庫県南あわじ市城崎温泉1011
くアパレル
電 車:JR山本線「城崎温泉」駅より徒歩約5分
お 車:北近畿自動車道「和歌山IC」より約70分
送 迎:なし
営業時間:10時～18時
※アロカリ性半硬温泉

- 大浴場(入替制)
- 露天風呂(入替制)
- 駐車場(無料)



爽やかな木の香り、陽光のきらめき
の中で目覚める心地よさ。

四季折々、自然の豊かさを堪能できる温泉地・有馬。「メープル有馬」はあたたかいうちで大人を魅了する、心ざらぐお宿です。お湯は天然分厚を多く含む透明な温泉。健康増進に効果があり、お肌はしっとりスベスベに、さらに酵素や葉物のマッサージでフレッシュなお食事には神戸ならではの厳選素材を使用。



メープル有馬

兵庫 有馬温泉

36,000p 2名様1泊2食付
平日宿泊プラン

申込番号: 3941-34

42,000p 2名様1泊2食付
休前日宿泊プラン

申込番号: 3941-35

- 和室洋室(ツインルーム)
- チェックイン15:00 アウト11:00
- 食事<夕食>全席和食(和食専用)
- 朝食<朝食>全席和食(和食専用)
- 特日はご利用になれません

〒651-1401
神戸市北区有馬町406-3
くアパレル
電 車:神戸電鉄「有馬温泉」駅より徒歩約5分
お 車:神戸自動車道「有馬IC」より約15分
送 迎:あり(特別料金追加)「有馬温泉」より
営業時間:14時～19時
※天然分厚の温泉

- 大浴場(入替制) ● サウナ
- 露天風呂(無料) ● 駐車場(無料)
- 特日はご利用になれません



鳴門海峡の大パノラマ、 瀬戸内の味覚を堪能するホテル。

大鳴門橋を背景に、丘の上に立つホテル。心温まるおもてなしで、旅人たちを温かく迎えます。温泉は、厳選された「夕映えの湯」。そこから眺める美しい自然の景色に、思わずため息がこぼれそうです。お食事には、鳴門海峡の新鮮な魚介類をふんだんに使用。地元ならではの食材を味わいながら、満ち足りたひとときも。



ホテルニューアジズプラザ淡路島

兵庫県淡路市 淡路町海岸

40,000p 2名様1泊2食付
平日宿泊プラン
申込番号: **3941-36**

4,800p 2名様朝食プラン
申込番号: **3941-38**

51,000p 2名様1泊2食付
休前日宿泊プラン
申込番号: **3941-37**

11,000p 2名様朝食プラン
申込番号: **3941-39**

● 温泉入浴
● チェックイン15:00 アウト10:00
● 食事<夕食>和食(和食レストラン)
● 朝食<朝食>和食(和食レストラン)
● 特日はご利用になれません

● 温泉入浴
● チェックイン15:00 アウト10:00
● 食事<朝食>和食(和食レストラン)
● 朝食11:30~15:00(和食レストラン)
● 特日はご利用になれません

T056-0242
兵庫県淡路市淡路町海岸1433-2
＜アクセス＞
電 車 鳴門線「淡路」駅より徒歩13分(約5分)
自 車 鳴門自動車道「西条三原IC」より約20分
※ 淡路市立総合体育館(淡路パルク)より
約徒歩7分
※ 第一アジウム温泉ホテル温泉館

● 大浴場 ● 露天風呂
● サウナ ● 駐車場(無料)



瀬戸内海の風景と 「よみがえりの湯」に癒やされる。

雄大な景色とともに楽しめるのは天然温泉「よみがえりの湯」。健康回復や美肌効果があるとされる温泉で、癒やされるほど心が癒やされています。大浴場や露天風呂、蒸気浴に優しいハイースチームサウナもあり、良湯をぜひ味わってほしい。



夕映の宿 銀波荘

兵庫県 淡路市

33,000p 2名様平日1泊
2食付宿泊プラン
申込番号: **3942-28**

52,000p 2名様平日1泊
2食付宿泊プラン
申込番号: **3942-30**

42,000p 2名様休前日1泊
2食付宿泊プラン
申込番号: **3942-29**

66,000p 2名様休前日1泊
2食付宿泊プラン
申込番号: **3942-31**

● 温泉入浴
● チェックイン15:00 アウト10:00
● 食事<夕食>会席料理(会席会場)
● 朝食<朝食>和食(会席会場)
● 特日はご利用になれません

● 温泉入浴
● チェックイン15:00 アウト10:00
● 食事<夕食>会席料理(会席会場)
● 朝食<朝食>和食(会席会場)
● 特日はご利用になれません

T079-0215
兵庫県淡路市淡路町26
＜アクセス＞
電 車 鳴門線「淡路」駅より徒歩約15分
自 車 鳴門自動車道「淡路IC」より約15分
※ 淡路市立総合体育館(淡路パルク)より
約徒歩7分
※ 第一アジウム温泉ホテル温泉館

● 大浴場 ● 露天風呂 ● サウナ
● 駐車場(無料) ● 温泉大(可)



1.かつて正徳に「温泉旅館」という
指図があり、多くの旅人が利用し
ていたが、その「温泉」をテーマに
した他の温泉旅館も開業。
2.写真は温泉館大浴場(2)。江戸時代
の創業趣意で、温泉神社に
一帯を囲って、温泉で一番
歴史のある湯。

広島 寶泉の湯 宮島グランドホテル 有もと

世界遺産、厳島神社のほとり。
雄大な伝統とモダンイズムが共存する和の空間。

平清盛が寝殿造りし、世界遺産に認められた厳島神社近くの松葉リゾートホテルです。華やかながらも遊び遊びの趣きを感じる客室。ひのきの数寄屋風呂。島産、土産の旬を時々に盛り込んだ料理などで癒しのひとときを提供。



T079-0502
広島県宮島町宮島町南364
＜アクセス＞
電 車 山陽本線「宮島」駅より徒歩約10分
自 車 山陽自動車道「宮島IC」より約10分の宮島口
坂道から徒歩約15分、徒歩約15分
※ 淡路市立総合体育館(淡路パルク)より
約徒歩7分
※ 第一アジウム温泉ホテル温泉館

50,000p 2名様1泊2食付
平日宿泊プラン
申込番号: **3941-40**

100,000p 2名様1泊2食付
平日宿泊プラン
申込番号: **3941-42**

64,000p 2名様1泊2食付
休前日宿泊プラン
申込番号: **3941-41**

114,000p 2名様1泊2食付
休前日宿泊プラン
申込番号: **3941-43**

● 温泉入浴
● チェックイン15:00 アウト10:00
● 食事<夕食>和食(和食レストラン)
● 朝食<朝食>和食(和食レストラン)
● 特日はご利用になれません

● 温泉入浴
● チェックイン15:00 アウト10:00
● 食事<夕食>和食(和食レストラン)
● 朝食<朝食>和食(和食レストラン)
● 特日はご利用になれません



豊かな安らぎに満たされた、
緑の高台に位置するお宿です。

春には菜の花、夏には鈴の水田、秋にはブドウや栗などが
実る温泉郷です。ロビーは明るく広く、雑物を取り除いた敷
内には四季の彩り溢れる日本
庭園が広がっています。温泉
は男女それぞれに露天風呂付
きの大浴場があり、温泉内の
野天(四季の湯)も湯治客を
もてなすように、清潔な空気の中
に湯煙を漂わせています。



ゆのごう美春閣

岡山県作 温泉温泉

30,000円 2名様1泊2食付
平日宿泊プラン
申込番号: **3941-44**

5,800円 2名様1泊2食付
平日宿泊プラン
申込番号: **3941-46**

40,000円 2名様1泊2食付
休前日宿泊プラン
申込番号: **3941-45**

● 温泉利用
● チェックイン15:00 アウト10:00
● 食事<夕食>朝食(和食)2食
● 朝食<夕食>朝食(和食)2食
● 朝食<夕食>朝食(和食)2食
● 朝食<夕食>朝食(和食)2食
● 朝食<夕食>朝食(和食)2食

● 温泉利用
● チェックイン15:00 アウト10:00
● 食事<夕食>朝食(和食)2食
● 朝食<夕食>朝食(和食)2食
● 朝食<夕食>朝食(和食)2食
● 朝食<夕食>朝食(和食)2食
● 朝食<夕食>朝食(和食)2食

11,000円 2名様1泊2食付
平日宿泊プラン
申込番号: **3941-47**

● 温泉利用
● チェックイン15:00 アウト10:00
● 食事<夕食>朝食(和食)2食
● 朝食<夕食>朝食(和食)2食
● 朝食<夕食>朝食(和食)2食
● 朝食<夕食>朝食(和食)2食
● 朝食<夕食>朝食(和食)2食

〒707-0001
岡山県美作市中山1144
＜アクセス＞
電 車 山陽本線「林野」駅より車で約10分
バス 山陽自動車「中山」より約10分
バス 山陽自動車「中山」より約10分
バス 山陽自動車「中山」より約10分
バス 山陽自動車「中山」より約10分

● 温泉利用
● チェックイン15:00 アウト10:00
● 食事<夕食>朝食(和食)2食
● 朝食<夕食>朝食(和食)2食
● 朝食<夕食>朝食(和食)2食
● 朝食<夕食>朝食(和食)2食
● 朝食<夕食>朝食(和食)2食



湖畔に佇む浪漫的宿で、
神竜湖の絶景に浸る至福の秋時間。

国立公園である世界遺産の景色は美しく、訪れる人の心
を癒してくれます。露天風呂からの眺めはすばらしく、深い
緑色をたえた木漏れ
が一望。お食事は、
地元の食材を生かし
たお料理が食卓を飾
ります。



帝釈峡観光ホテル 錦彩館

広島 香取峡

32,000円 2名様1泊2食付
平日宿泊プラン
申込番号: **3942-32**

50,000円 2名様1泊2食付
平日宿泊プラン
申込番号: **3942-34**

42,000円 2名様1泊2食付
休前日宿泊プラン
申込番号: **3942-33**

● 温泉利用
● チェックイン15:00 アウト10:00
● 食事<夕食>朝食(和食)2食
● 朝食<夕食>朝食(和食)2食
● 朝食<夕食>朝食(和食)2食
● 朝食<夕食>朝食(和食)2食
● 朝食<夕食>朝食(和食)2食

● 温泉利用
● チェックイン15:00 アウト10:00
● 食事<夕食>朝食(和食)2食
● 朝食<夕食>朝食(和食)2食
● 朝食<夕食>朝食(和食)2食
● 朝食<夕食>朝食(和食)2食
● 朝食<夕食>朝食(和食)2食

● 温泉利用
● チェックイン15:00 アウト10:00
● 食事<夕食>朝食(和食)2食
● 朝食<夕食>朝食(和食)2食
● 朝食<夕食>朝食(和食)2食
● 朝食<夕食>朝食(和食)2食
● 朝食<夕食>朝食(和食)2食

〒729-5132
広島県庄原市香取町三郎520
＜アクセス＞
電 車 山陽本線「香取」駅より車で約15分
バス 山陽自動車「香取」より約10分
バス 山陽自動車「香取」より約10分
バス 山陽自動車「香取」より約10分
バス 山陽自動車「香取」より約10分

● 温泉利用
● チェックイン15:00 アウト10:00
● 食事<夕食>朝食(和食)2食
● 朝食<夕食>朝食(和食)2食
● 朝食<夕食>朝食(和食)2食
● 朝食<夕食>朝食(和食)2食
● 朝食<夕食>朝食(和食)2食



絶景の露天風呂に浸りながら、
港風情に酔いしれる。

瀬戸内航路の異物も港として栄えた瀬の浦にあるホテル。
三方を海に囲まれて立っており、ロビーから見渡す海は絶
景の眺めです。また、眺望露
天風呂は海上15mの位置に
あり、海を眺めながらの入浴
は至福のひとつ。隣には
昼日の遊歩道や遊歩道が残り、
そする多きは港町の風情
にたっぷり浸れそうです。



ホテル鶴風亭

広島 香取 瀬の浦

50,000円 2名様1泊2食付
平日宿泊プラン
申込番号: **3941-48**

5,800円 2名様1泊2食付
平日宿泊プラン
申込番号: **3941-50**

60,000円 2名様1泊2食付
休前日宿泊プラン
申込番号: **3941-49**

● 温泉利用
● チェックイン15:00 アウト10:00
● 食事<夕食>朝食(和食)2食
● 朝食<夕食>朝食(和食)2食
● 朝食<夕食>朝食(和食)2食
● 朝食<夕食>朝食(和食)2食
● 朝食<夕食>朝食(和食)2食

● 温泉利用
● チェックイン15:00 アウト10:00
● 食事<夕食>朝食(和食)2食
● 朝食<夕食>朝食(和食)2食
● 朝食<夕食>朝食(和食)2食
● 朝食<夕食>朝食(和食)2食
● 朝食<夕食>朝食(和食)2食

11,000円 2名様1泊2食付
平日宿泊プラン
申込番号: **3941-51**

● 温泉利用
● チェックイン15:00 アウト10:00
● 食事<夕食>朝食(和食)2食
● 朝食<夕食>朝食(和食)2食
● 朝食<夕食>朝食(和食)2食
● 朝食<夕食>朝食(和食)2食
● 朝食<夕食>朝食(和食)2食

〒720-0201
広島県尾道市瀬戸町130
＜アクセス＞
電 車 山陽本線「瀬戸」駅より車で約30分
バス 山陽自動車「瀬戸」より約30分
バス 山陽自動車「瀬戸」より約30分
バス 山陽自動車「瀬戸」より約30分
バス 山陽自動車「瀬戸」より約30分

● 温泉利用
● チェックイン15:00 アウト10:00
● 食事<夕食>朝食(和食)2食
● 朝食<夕食>朝食(和食)2食
● 朝食<夕食>朝食(和食)2食
● 朝食<夕食>朝食(和食)2食
● 朝食<夕食>朝食(和食)2食



お湯と絶景を心ゆくまで楽しむ。自
家源泉「宝生の泉」。

合資会社のちのちが目の前に広がるリゾートホテル。自家
源泉から湧出する「宝生の泉」の大浴場からは、日本海が
遠くまで見渡せます。大浴場には露天風呂も併設。夜に
は満天の星が見え、物に目をやれば篝火を打った湯
船が宝生のようです。
湯を眺めながら体の
芯まで癒したら、豪華
バイキングが待ってい
ます。



皆生グランドホテル 天水

広島 香取 瀬の浦

33,000円 2名様1泊2食付
平日宿泊プラン
申込番号: **3941-52**

43,000円 2名様1泊2食付
休前日宿泊プラン
申込番号: **3941-53**

● 温泉利用
● チェックイン15:00 アウト10:00
● 食事<夕食>朝食(和食)2食
● 朝食<夕食>朝食(和食)2食
● 朝食<夕食>朝食(和食)2食
● 朝食<夕食>朝食(和食)2食
● 朝食<夕食>朝食(和食)2食

● 温泉利用
● チェックイン15:00 アウト10:00
● 食事<夕食>朝食(和食)2食
● 朝食<夕食>朝食(和食)2食
● 朝食<夕食>朝食(和食)2食
● 朝食<夕食>朝食(和食)2食
● 朝食<夕食>朝食(和食)2食

〒763-0001
広島県本庄市皆生温泉4-10-10
＜アクセス＞
電 車 山陽本線「皆生」駅より車で約20分
バス 山陽自動車「皆生」より約15分
バス 山陽自動車「皆生」より約15分
バス 山陽自動車「皆生」より約15分
バス 山陽自動車「皆生」より約15分

● 温泉利用
● チェックイン15:00 アウト10:00
● 食事<夕食>朝食(和食)2食
● 朝食<夕食>朝食(和食)2食
● 朝食<夕食>朝食(和食)2食
● 朝食<夕食>朝食(和食)2食
● 朝食<夕食>朝食(和食)2食



1. 日本でも最古の歴史を持つ温泉。美観と健康に高い効果を発揮する名湯として親しまれている。(源泉は黒湯温泉風呂) 2. 美しい足で歩かせる温泉。美しい足で歩かせる温泉。美しい足で歩かせる温泉。

鳥根 玉造温泉 佳翠苑 皆美

四つのお風呂と百年余りの歴史ある皆美の家伝料理。

玉湯川の清流、美しい緑に包まれる温泉地。その中ほどに佇む静かなの宿。白米をふんだんに使った飯酒は、しっとりとした和風情緒が漂います。



T099-0201
鳥根温泉(玉湯川温泉) 1218号
アクセス
車 車1218号線(鳥根温泉) 徒歩15分
バス 山形県道1218号線(鳥根温泉) 徒歩15分
徒歩 徒歩15分
駐車場 115台
温泉 温泉施設

● 大浴場 ● 露天風呂 ● サウナ(女性のみ)
● 温泉地(無料) ● 温泉地(別)

50,000p 2名様1泊2食付
平日宿泊プラン
申込番号: 3941-54

58,000p 2名様1泊2食付
休前日宿泊プラン
申込番号: 3941-55

● 温泉利用
● フェイシャル1500 アウト1000
● 食事<夕食>会食料理
(朝食は別料金) (朝食は別料金)
● 朝食サービス
● 朝ごはんは別料金

100,000p 2名様1泊2食付
平日宿泊プラン
申込番号: 3941-56

108,000p 2名様1泊2食付
休前日宿泊プラン
申込番号: 3941-57

● 温泉利用
● フェイシャル1500 アウト1000
● 食事<夕食>会食料理(別料金)
(朝食は別料金) (朝食は別料金)
● 朝食サービス
● 朝ごはんは別料金

※申込日より前日迄有効です。前日迄有効です。前日迄有効です。



坂本竜馬を生んだ土佐の豪快さが息づく、伝統のおもてなし。

日土佐藩主山内家の下屋敷跡に立ち、銀川と翠山の風情と望めるお庭。温泉地「水鏡園」は大浴場「一盤の湯」、「千代の湯」があり、湯の使いが楽しめます。そのほかお風呂、水風呂、サウナ、打たせ湯も完備。大浴場に美湯の恵みが盛り付けられた「温泉会館料理」とともに、土佐の歴史を心奪うまでご堪能。



三翠園

高知 三翠園温泉

32,000p 2名様1泊2食付
平日宿泊プラン
申込番号: 3941-61

40,000p 2名様1泊2食付
休前日宿泊プラン
申込番号: 3941-62

● 温泉利用
● フェイシャル1400 アウト1000
● 食事<夕食>会食料理(別料金)
(朝食は別料金) (朝食は別料金)
● 朝食サービス
● 朝ごはんは別料金

※朝ごはんは別料金になります。

T780-0662
高知県高知市瑞穂町1-3-20
アクセス
車 車1218号線(鳥根温泉) 徒歩15分
バス 山形県道1218号線(鳥根温泉) 徒歩15分
徒歩 徒歩15分
駐車場 115台
温泉 温泉施設

● 大浴場 ● 露天風呂 ● サウナ
● 温泉地(別料金) ● 温泉地(別)

※朝ごはんは別料金になります。前日迄有効です。



源泉から湧き出る名泉に、心はほぐれ、爽快感も格別。

こんがらんの門前で湧き出た歴史ある心奪うの温泉。源泉は豊富な湧き出た温泉を誇ることひら温泉。宿に設けられた温泉地「水鏡園」は、大浴場「一盤の湯」が男女入替湯で楽しめることができます。爽快と温泉情緒を堪能できる、気持ちいいおもてなしのお宿です。



湯元ことひら温泉 琴参閣

香取市 ことひら温泉

34,000p 2名様1泊2食付
平日宿泊プラン
申込番号: 3941-63

44,000p 2名様1泊2食付
休前日宿泊プラン
申込番号: 3941-64

● 温泉利用
● フェイシャル1500 アウト1000
● 食事<夕食>会食料理(別料金)
(朝食は別料金) (朝食は別料金)
● 朝食サービス
● 朝ごはんは別料金

※朝ごはんは別料金になります。

4,800p 2名様1泊2食付
平日宿泊プラン
申込番号: 3941-65

● 温泉利用
● フェイシャル1500 アウト1000
● 食事<夕食>会食料理(別料金)
(朝食は別料金) (朝食は別料金)
● 朝食サービス
● 朝ごはんは別料金

11,000p 2名様1泊2食付
平日宿泊プラン
申込番号: 3941-66

● 温泉利用
● フェイシャル1500 アウト1000
● 食事<夕食>会食料理(別料金)
(朝食は別料金) (朝食は別料金)
● 朝食サービス
● 朝ごはんは別料金

※朝ごはんは別料金になります。

T786-0001
香取市湯元温泉町1-1-11
アクセス
車 車1218号線(鳥根温泉) 徒歩15分
バス 山形県道1218号線(鳥根温泉) 徒歩15分
徒歩 徒歩15分
駐車場 115台
温泉 温泉施設

● 大浴場 ● 露天風呂 ● サウナ
● 温泉地(別料金) ● 温泉地(別)

※朝ごはんは別料金になります。前日迄有効です。



名勝「雲仙地獄」に隣接。
地面から噴き出る白煙は絶力満点です。

木々の緑越しに蒸煙が眺められる貴賓露天風呂は、四季の豊かな景色を満喫し、露天ならではの風情を満喫できます。このほか木の湯りがよくつく「露天」の木の湯、サウナ、貸切家族風呂など、お酒のバラエティーも豊富。また、濃厚牛乳は食材の宝庫。新鮮な牛全卵を使った料理をお楽しみください。



九州ホテル

長崎県佐世 雲仙温泉

32,000p 2名様1泊2食付
平日宿泊プラン

申込番号: 3941-67

42,000p 2名様1泊2食付
休前日宿泊プラン

申込番号: 3941-68

● 部屋料別
● チェックイン15:00 アラシ18:00
● 食事<夕食>料半額コース(ダイニング)
● 朝食(和食)半額コース(ダイニング)
※特約日はご利用になれません

11,000p 2名様日帰りプラン

申込番号: 3941-70

● 休前日泊に比べ
● 入浴時間11:30~14:00
● 食事(和洋折衷ランチ(ダイニング))
時間11:30~14:30(0.1430)
※特約日はご利用になれません

〒854-0807
長崎県佐世市小浜町雲仙333
くアツセソ
電 車: 雲仙線雲仙駅(徒歩) 雲仙バスで約15分
車 雲仙線雲仙駅(徒歩) 雲仙バスで約15分
法 雲仙バス
営業時間 12:00~14:30
休 前 日 泊 専 用

● 大浴場 ● 露天風呂
● 貸切露天風呂(有料) 季節予約 ● サウナ
● 家族風呂(有料) 季節予約 ● サウナ
● 駐車場(無料) ● 温泉バス可



一期一会の心を大切に、
伝統のおもてなしが人気のお宿。

美しい日本庭園の中に落ちた露天風呂が台所の一つです。また露天風呂付大浴場「千歳の湯」豪華特別館が広がる「ジューンブル」風呂「女性専用豪華美容風呂」豪華の湯「など」多様な湯の楽しみが楽しめる温泉が満喫できます。



泰泉閣

福岡県佐賀市 早良温泉

30,000p 2名様1泊2食付
平日宿泊プラン

申込番号: 3941-71

38,000p 2名様1泊2食付
休前日宿泊プラン

申込番号: 3941-72

● 部屋料別
● チェックイン15:00 アラシ18:00
● 食事<夕食>料半額コース(お食事処別席)
● 朝食(和食)半額コース(お食事処別席)
※特約日はご利用になれません

11,000p 2名様日帰りプラン

申込番号: 3941-73

● 休前日泊に比べ
● 入浴時間11:00~13:00(0.1320)のみ
● 食事(和食)半額コース(お食事処別席)
時間11:00~13:00(0.1320)
※特約日はご利用になれません

〒830-1501
福岡県佐賀市早良区早良330
くアツセソ
電 車: 筑豊本線早良駅(徒歩) 筑豊バスで約15分
車 筑豊本線早良駅(徒歩) 筑豊バスで約15分
法 筑豊バス
営業時間 11:00~13:00(0.1320)
休 前 日 泊 専 用

● 大浴場 ● 露天風呂
● 貸切露天風呂(有料) 季節予約 ● サウナ
● 駐車場(無料) ● 温泉バス可



由布岳を望みながら、湯量豊富
いで湯と旬の食材を満喫。

のどかな田舎風景の中にあたたかみです。森上には
展望大浴場「六所湯」。「百女湯」と露天風呂、サウナあり
、四季を感じる由布岳が望むに隣接されます。しっとりとした
落ち着いた温泉には教育
園士の語りゆの場にも
なっている。柔湯が掛け
られています。美味しい食
事と温泉で、ゆったりとした
時間を過ごせそうです。



ゆふいんホテル 秀峰館

大分県杵築市 杵築温泉

50,000p 2名様1泊2食付
平日宿泊プラン

申込番号: 3941-74

56,000p 2名様1泊2食付
休前日宿泊プラン

申込番号: 3941-75

● 部屋料別
● チェックイン15:00 アラシ18:00
● 食事<夕食>料半額コース(ダイニング)
● 朝食(和食)半額コース(ダイニング)
※特約日はご利用になれません

11,000p 2名様日帰りプラン

申込番号: 3941-76

● 休前日泊に比べ
● 入浴時間11:30~14:00(0.1430)のみ
● 食事(和食)半額コース(ダイニング)
時間11:30~14:00
※特約日はご利用になれません

〒879-5102
大分県杵築市杵築温泉333
くアツセソ
電 車: 杵築線杵築駅(徒歩) 約15分
車 杵築線杵築駅(徒歩) 約15分
法 約15分
営業時間 11:30~14:00(0.1430)
休 前 日 泊 専 用

● 大浴場 ● 露天風呂 ● サウナ
● 駐車場(無料)



湯煙に包まれながら、風に揺れる
花の葉音を聞く極上の時間。

天ヶ敷温泉は別荘、別荘と並ぶ温泉三大温泉の一つ
です。敷地内には5本の湯源を併せ、常に掛け流しの
湯源が湧き出ます。また、飲食許可を受けた安心の温泉で
す。ナトリウム炭酸水素
塩泉の泉質は肌にも優し
く、不眠症や神経痛にも
効果があると知られてい
ます。大浴場、露天風呂
をぜひ堪能ください。



瀬音湯音の宿 浮羽

大分県 天ヶ敷温泉

30,000p 2名様1泊2食付
平日宿泊プラン

申込番号: 3941-77

35,000p 2名様1泊2食付
休前日宿泊プラン

申込番号: 3941-78

● 部屋料別
● チェックイン15:00 アラシ18:00
● 食事<夕食>料半額コース(お食事処別席)
● 朝食(和食)半額コース(お食事処別席)
※特約日はご利用になれません

4,800p 2名様日帰りプラン

申込番号: 3941-79

● 休前日泊に比べ
● 入浴時間11:30~14:00(0.1430)のみ
● 食事(和食)半額コース(お食事処別席)
時間11:30~14:00(0.1430)
※特約日はご利用になれません

〒879-4202
大分県浮羽市天ヶ敷温泉333
くアツセソ
電 車: 天ヶ敷線天ヶ敷駅(徒歩) 約15分
車 天ヶ敷線天ヶ敷駅(徒歩) 約15分
法 約15分
営業時間 11:30~14:00(0.1430)
休 前 日 泊 専 用

● 大浴場(入替制) ● 露天風呂(入替制)
● 駐車場(無料) ● 温泉バス可

● 休前日泊に比べ
● 入浴時間11:30~14:00(0.1430)のみ
● 食事(和食)半額コース(お食事処別席)
時間11:30~14:00(0.1430)
※特約日はご利用になれません



表情豊かな阿蘇の自然美に酔いしれる、くつろぎのひととき。

世界に誇るカルデラ火山を望み、阿蘇の自然美を満喫できるロケーション。旅案内にある露天風呂。天然の木の湯屋露天風呂。大パナマが満喫できる大浴場と、3つの風呂で敷内ですべての湯を満喫できます。また、流り湯下やロビーなど室内には台伊万葉が飾られ、ホテル全体のドレッシーのような趣に。



阿蘇プラザホテル

熊本 内牧温泉

30,000p 2名様1泊2食付
平日宿泊プラン

申込番号 **3941-81**

34,000p 2名様1泊2食付
休前日宿泊プラン

申込番号 **3941-82**

- 温泉料定
- チェックイン15:00 アウト10:00
- 食事<夕食>和定食(レストラン)
- 朝食<朝食>和食(パンフレット)

5,800p 2名様日帰りプラン

申込番号 **3941-83**

- 休憩室(10:00～15:00)
- 入浴時間(11:00～15:00)
- 食事(和定食(温泉浴))

11,000p 2名様日帰りプラン

申込番号 **3941-84**

- 休憩室(10:00～15:00)
- 入浴時間(11:00～15:00)
- 食事(和定食(温泉浴))



宮崎さつへの観光地・青島で、多彩な温泉巡りに興じるひととき。

和風と洋風、それぞれの趣を満喫できるお風呂が特徴的です。天然温泉は、神経痛や慢性的消化器病などに効果があると知られており、優れた効果を体感してください。気候涼しい露天風呂やゆりの湯風呂、石風呂、湯風呂と、多種多彩なお風呂で、表情にひたると一瞬、サウナも併設されており、湯めぐりを楽しめるお風呂です。



青島観光ホテル

宮崎 青島

30,000p 2名様1泊2食付
平日宿泊プラン

申込番号 **3941-85**

34,000p 2名様1泊2食付
休前日宿泊プラン

申込番号 **3941-86**

- 温泉料定
- チェックイン15:00 アウト10:00
- 食事<夕食>和定食(レストラン)
- 朝食<朝食>和食(パンフレット)

4,800p 2名様日帰りプラン

申込番号 **3941-87**

- 休憩室(10:00～22:00)
- 入浴時間(13:00～22:00)
- 食事(和定食(温泉浴))

11,000p 2名様日帰りプラン

申込番号 **3941-88**

- 休憩室(10:00～22:00)
- 入浴時間(13:00～22:00)
- 食事(和定食(温泉浴))

30,000p 2名様1泊2食付
平日宿泊プラン

申込番号 **3941-91**

36,000p 2名様1泊2食付
休前日宿泊プラン

申込番号 **3941-92**

- 温泉料定
- チェックイン14:00 アウト11:00
- 食事<夕食>和定食(レストラン)
- 朝食<朝食>和食(パンフレット)



坂本竜馬ゆかりの霧島温泉で、多彩な湯巡りを満喫する休日。

約400年の歴史を誇る約30万坪もの噴霧系温泉園。1日約8万石の湯量を持つ露天大浴場が敷かれており、自然と温泉がたっぷり楽しめます。特に「噴霧系温泉大浴場」は一度に約1500人が入れる広さ。岩風呂の他、長湯風呂や檜風呂などもあり、4種類の泉質が堪能できます。入浴後は、お部屋でゆったりとおくつろぎください。



霧島ホテル

鹿児島 霧島温泉

30,000p 2名様1泊2食付
平日宿泊プラン

申込番号 **3941-89**

36,000p 2名様1泊2食付
休前日宿泊プラン

申込番号 **3941-90**

- 温泉料定
- チェックイン15:00 アウト10:00
- 食事<夕食>和定食(レストラン)
- 朝食<朝食>和食(パンフレット)



美しい自然に囲まれた開放感あふれる沖縄で南国バカンスを満喫。

7色のブルーに表情を飽かせる雲を渡る東シナ海。その海を一望から望むに誇れることのできるのが「ザ・ビーチタワー沖縄」です。露天風呂からは沖縄の海と空が望め、海を眺める景色、お風呂にリラックススペースに、お食事、沖縄の大地が育んだ食材を使った、パワースティッシュが料理をご用意。



ザ・ビーチタワー沖縄

沖縄

30,000p 2名様1泊2食付
平日宿泊プラン

申込番号 **3941-91**

36,000p 2名様1泊2食付
休前日宿泊プラン

申込番号 **3941-92**

- 温泉料定
- チェックイン14:00 アウト11:00
- 食事<夕食>和定食(レストラン)
- 朝食<朝食>和食(パンフレット)

30,000p 2名様1泊2食付
平日宿泊プラン

申込番号 **3941-93**

36,000p 2名様1泊2食付
休前日宿泊プラン

申込番号 **3941-94**

- 温泉料定
- チェックイン14:00 アウト11:00
- 食事<夕食>和定食(レストラン)
- 朝食<朝食>和食(パンフレット)



千葉 新浦安 オリエンタルホテル東京ベイ

東京ディズニーリゾート[®]まで1駅の便利なロケーションが魅力。

〒279-0011
千葉県浦安市青砥1-8-2
＜アクセス＞
車 京葉線青砥駅「新浦安」駅より徒歩約1分
お 東 京 湾 高 速 道 浦 安 駅「浦安出口」より約4分
送 函 あり東京ディズニーランドよりシャトルバス約15分
館内数：602室

◆ 駐車場＜有料＞ ◆ 宴会場＜可＞

32,000円 2名様1泊朝食付
平日宿泊プラン
申込番号: 3941-93 [クーポン](#)

42,000円 2名様1泊朝食付
休前日宿泊プラン
申込番号: 3941-94 [クーポン](#)

● 部屋：洋室(スタンダードタイプ)
● チェックイン：15:00 アウト：12:00
● 食事：＜朝食＞バイキング(レストラン)
※特日はご利用になれません



千葉 舞浜 サンルートプラザ東京

東京ディズニーランドに隣接。アクティブ派におすすめのホテル。

〒279-0001
千葉県浦安市舞浜1-8
＜アクセス＞
車 東 京 湾 高 速 道「舞浜」駅よりシャトルバスで約4分
お 東 京 湾 高 速 道 舞 浜 駅「出口」より約10分
送 函 ありJR「舞浜」駅よりシャトルバス15:00～22:45(20分間隔)
館内数：1936室

◆ 駐車場＜有料＞ ◆ 宴会場＜あり＞
◆ 温泉＜可＞ ◆ 温泉大＜可＞
※特日はご利用になれません。お申し込みの際にご確認ください。

34,000円 2名様1泊朝食付
平日宿泊プラン
申込番号: 3941-95 [クーポン](#)

50,000円 2名様1泊朝食付
休前日宿泊プラン
申込番号: 3941-96 [クーポン](#)

● 部屋：洋室(スタンダードタイプ)
● チェックイン：15:00 アウト：12:00
● 食事：＜朝食＞和・洋バイキング(レストラン)
※特日はご利用になれません



東京 白金台 シェラトン都ホテル東京

洗練された都心のオアシス。白金台でホテルライフを満喫。

〒106-5640
東京都港区白金台1-1-50
＜アクセス＞
車 東 京 湾 高 速 道「白金台」駅より徒歩約4分
お 東 京 湾 高 速 道「白金台」駅より徒歩約4分
送 函 ありJR「有明」駅より徒歩約10分
館内数：496室

◆ サラナ＜有料＞ ◆ プール＜有料＞
◆ 駐車場＜有料＞ ◆ 温泉大＜可＞
※MV、CDプレイヤー、加湿器その他リクエストにて無料でご用意。

34,000円 2名様1泊朝食付
平日宿泊プラン
申込番号: 3941-97 [クーポン](#)

34,000円 2名様1泊朝食付
休前日宿泊プラン
申込番号: 3941-98 [クーポン](#)

● 部屋：洋室(スタンダードタイプ)
● チェックイン：14:00 アウト：12:00
● 食事：＜朝食＞和洋バイキング、和洋セットメニュー
● 宴会場：宴会場、宴会ホール、宴会ホール(レストラン)
※特日はご利用になれません



東京 渋谷 渋谷エクセルホテル東急

ベイエリアへも快適アクセス。都会の休日にもお楽しみホテル。

〒150-0043
東京都渋谷区道玄坂1-12-2渋谷マークシティ内
＜アクセス＞
車 東 京 山 手 線 東 急 有 明 橋 駅「道玄坂」駅より徒歩約5分
お 東 京 山 手 線 道 玄 坂 駅「道玄坂」より徒歩約10分
送 函 あり
館内数：408室

◆ 駐車場＜有料＞ ◆ 宴会場＜あり＞
◆ 温泉大＜可＞ ◆ 温泉大＜可＞

33,000円 2名様1泊朝食付
平日宿泊プラン
申込番号: 3941-99 [クーポン](#)

36,000円 2名様1泊朝食付
休前日宿泊プラン
申込番号: 3942-10 [クーポン](#)

● 部屋：洋室(スタンダードタイプ)
● チェックイン：14:00 アウト：11:00
● 食事：＜朝食＞バイキング(レストラン)
※特日はご利用になれません



東京 新宿 京王プラザ

あなただけのプライベートタイムをお約束する。寛ぎの宿泊。

〒160-8200
東京都新宿区西新宿2-2-1
＜アクセス＞
車 東 京 山 手 線「西新宿」駅より徒歩約5分
お 東 京 山 手 線「西新宿」駅より徒歩約5分
送 函 あり
館内数：1416室

◆ 駐車場＜有料＞

34,000円 2名様1泊朝食付
平日宿泊プラン
申込番号: 3942-36 [クーポン](#)

37,000円 2名様1泊朝食付
休前日宿泊プラン
申込番号: 3942-37 [クーポン](#)

● 部屋：洋室(スタンダードタイプ)
● チェックイン：14:00 アウト：11:00
● 食事：＜朝食＞和洋バイキング(レストラン)
※特日はご利用になれません



北海道 札幌 京王プラザホテル札幌

北の思い出を青々緑市型ホテルでリラックスした時間を。

〒060-0005
札幌市中央区北5条西7-2-1
＜アクセス＞
車 東 京 道 千 歳 線「札幌」駅より徒歩約5分
お 東 京 道 千 歳 線「札幌」駅より徒歩約5分
送 函 あり
館内数：510室

◆ サラナ＜有料＞ ◆ 駐車場＜有料＞
◆ 温泉大＜可＞ ◆ 温泉大＜可＞
※特日はご利用になれません。お申し込みの際にご確認ください。

30,000円 2名様1泊朝食付
平日宿泊プラン
申込番号: 3942-11 [クーポン](#)

35,000円 2名様1泊朝食付
休前日宿泊プラン
申込番号: 3942-12 [クーポン](#)

● 部屋：洋室(スタンダードタイプ)
● チェックイン：14:00 アウト：11:00
● 食事：＜朝食＞和洋バイキング(レストラン)
※特日はご利用になれません





京都 中京区
HOTEL ALL SKY
京都全日空ホテル

美しい景観を望める、ホスピタリティが自慢の高級ホテル。

〒604-0005
京都市中京区堀田通二条東側
＜アクセス＞
● 車：地下鉄東西線「二条駅」徒歩10分
● 車：京阪「新町駅」より徒歩約10分
● 車：京阪「新町駅」より徒歩約10分
● 車：京阪「新町駅」より徒歩約10分
● 車：京阪「新町駅」より徒歩約10分

● サウナ＜有料＞
● 駐車場＜無料＞ ● 禁煙大＜可＞

30,000円 2名様1泊朝食付
平日宿泊プラン

申込番号: 3942-13 [クーポン](#)

36,000円 2名様1泊朝食付
休前日宿泊プラン

申込番号: 3942-14 [クーポン](#)

● 部屋清潔（ポイント） ● チェックイン
15:00 ● チェックアウト 11:00 ● 食事
＜朝食＞付添付パンフレットは別途料金（ス
タンプ） ● 朝日に利用になります



大阪 北花区
HOTEL KEIO
ホテル京阪ユニバーサル・シティ

テーマパークに隣接した便利な立地。

〒564-0005
京都市北花区東山本町2-7-1
＜アクセス＞
● 車：JR山崎線「東山本町駅」徒歩10分
● 車：JR山崎線「東山本町駅」徒歩10分
● 車：JR山崎線「東山本町駅」徒歩10分
● 車：JR山崎線「東山本町駅」徒歩10分

● 駐車場＜無料＞ ● 禁煙大＜可＞
● 駐車場＜あり＞ ● 禁煙大＜可＞

30,000円 2名様1泊朝食付
平日宿泊プラン

申込番号: 3942-15 [クーポン](#)

35,000円 2名様1泊朝食付
休前日宿泊プラン

申込番号: 3942-16 [クーポン](#)

● 部屋清潔（ポイント） ● チェックイン
15:00 ● チェックアウト 11:00 ● 食事
＜朝食＞付添付パンフレットは別途料金（ス
タンプ） ● 朝日に利用になります



広島 広島
RIGA
リーガロイヤルホテル広島

広島市の街にひと際高くそびえ立つホテルで、快適なステイを満喫。

〒730-0611
広島市中区基町10-7-10 ＜アクセス＞
● 車：JR山崎線「基町駅」より徒歩約10分
● 車：山崎線「基町駅」より徒歩約10分
● 車：山崎線「基町駅」より徒歩約10分
● 車：山崎線「基町駅」より徒歩約10分

● サウナ＜有料＞
● 駐車場＜無料＞ ● 禁煙大＜可＞
● 駐車場＜あり＞ ● 禁煙大＜可＞

30,000円 2名様1泊朝食付
平日宿泊プラン

申込番号: 3942-17 [クーポン](#)

30,000円 2名様1泊朝食付
休前日宿泊プラン

申込番号: 3942-18 [クーポン](#)

● 部屋清潔（ポイント） ● チェックイン
15:00 ● チェックアウト 11:00 ● 食事
＜朝食＞付添付パンフレットは別途料金（ス
タンプ） ● 朝日に利用になります

温泉・ホテル商品ご案内 [クーポン](#)

P08～P102の商品は、(株)JTB西日本の事業受託会社が行っております。
ご利用につきましては、下記のご案内とP104「ご利用条件書(要約)」もご確認ください。

- **ご利用にあたって**
 - ご利用にあたっては、「お申込書」にてご希望の商品の「クーポン券」と引換添付していただき、
「クーポン券」に記載の連絡先にてご予約ください。
※「お申込書」をご希望される場合は、送付、ご郵送でもご利用いただけますのでご注意ください。
 - ご利用方法は、4ページの「ご利用手順」もご覧ください。
 - お申込日からクーポン券の発行までにご決済済、ご予約から予約保証金お振付まで約10日程度の日数が必要となります。お振付のご指定はできませんので予めご承知ください。
 - 「クーポン券」のお申込み後は商品の価格への変更はできません。
 - 年内のクーポン券の引き換え受付は、お申込書がデスクチェック拠点センターに12月15日までに到着した分までとなります。お振付は11月7日からとなりますので予めご了承ください。
 - クーポン券のご利用期限は発行から6ヶ月未満となります。
(有効期限内にご利用がない場合は、権利が無効となります。)
- **「クーポン券」に含まれる内容**
 - 大人2名様までご利用1回分となります。お申込者以外の方のご利用にはお申込者の同意書が必要となります。
 - カタログの各商品ページに記載されているサービス内容及び施設利用にあたってのサービス料と消費税が含まれます。
※消費税の納税義務となる「入浴料」や東京都の宿泊施設利用の納税義務となる「東京都宿泊料」は含まれておりません。別途施設にてお支払いいただくこととなりますので、予めご承知ください。
 - ご利用される施設までの交通費、個人的な性質の建築費、入館・乗車などの定室に伴う費用は含まれません。
 - 「クーポン券」だけでは施設のご利用ができません。必ず施設の連絡先へお電話の上、ご予約ください。
 - プラン変更・人数の追加などの変更は、追加料金にて承ります。詳細は、ご予約の連絡先にお尋ねください。
※カタログのポイントでは定室で定額となりますのでご注意ください。
また、施設により定室がお受けできない場合もございますので予めご了承ください。
 - お客様の都合により、一部サービスを提供されなくてもお振付分としての払戻しはできません。
(大人1名・小人1名で利用された場合、1泊2食付プランのご振付がなかった、数室が満室になり夕食を食へなかった、など)
- **施設の予約・変更・取消について**
 - 「クーポン券」に記載されている連絡先へお電話の上、ご予約ください。
 - 施設利用可能日は、クーポン券の最終有効日から延長の月見立てとなります。
(有効期間内にご利用がない場合は、権利が無効となりご利用ができません(お振付分は100%返金いたします))
 - ご利用日の前日から起算しておのび3日前にあれば以降のキャンセルには取消料が発生しますのでご注意ください。
取消料が発生した場合は下記の2通りの支払方をご選択いただけます。
1. 取消料の支払いをせず、クーポン券の権利を放棄する。
2. 取消料を別途お支払いいただき、クーポン券の権利を回復する。
※取消料はカタログのポイントでは定額でさせていただきますので予めご了承ください。
- **施設予約・ご利用にあたって**
 - 定室状況や施設の都合により、ご希望に予約がとれない場合がございますので予めご了承ください。
 - 施設ホームページや旅行代理店で販売しているパンフレット等とは異なるプランとなります。
 - 宿泊プランご利用の際、提携施設の会員タイプがご利用いただける場合がございますので、施設のホームページその他プランで定室がある場合でも、契約が異なるため予約をお受けできない場合があります。
 - ご利用、お支払いのタイプ、お振付などもご指定いただくことはできません。
 - 施設によってはタオル、バスタオルが有料の場合がございますので予めご了承ください。
 - お食事の場合、ご利用場所、ご入浴時間など、施設の都合により、各ページの記載内容から変更になる場合がございますので予めご了承ください。
 - 「洋室」と記載されている場合、原則としてフィンルームを使用致します。
(3名様以上のご利用の場合はエキストラベッドの対応となります)
- **休前日、特日、除外日について**
 - 休前日…土曜日、休前日、3連休の1・2日目、連休前の早日を指します。
 - 下宿期間とはご利用いただくことができません。
特 日…6/10～17、12/25～1/5、4/28～5/5
除外日…「特日」以外で、施設にて設定している特定日
(施設により異なりますので、施設に「除外日」の記載がある場合は併せて詳細をお問合せください)
- **各商品ページ記載内容について**
 - 掲載しております写真はイメージ又は一例であり、実際と異なる場合があります。
 - お申込みいただいた日時により、記載内容が変更されている場合がありますので予めご了承ください。

温泉・ホテルの商品のご案内

予約センター
120-082-805

受付時間：10時～17時（土曜・祭日・年末年始を除く）

ご旅行条件書(要約)

お申込みの際には、必ず旅行条件書(全文)をお受け取りいただき、
事前に内容をご確認の上お申込みください。

●募集型企画旅行契約

この旅行は(株)JT西日本(大阪市中央区久太郎町2丁目1-25 観光庁長官登録旅行業第1766号、以下「当社」といふ)が企画・実施する旅行であり、この旅行に参加されるお客様は本社と募集型企画旅行契約(以下「旅行契約」といふ)を締結することになります。また、旅行条件は、下記によるほか、別途お送りする旅行条件書(全文)、出発前にお送りする最終日程表と特約規定書並びに当社旅行業の募集型企画旅行契約の條によります。

●旅行のお申込み及び契約成立時期

(1)「クーポン券」で旅行をお申込みされる場合は、申込カゴログに記載されている方法によりウェブチェックアウトシステムで受け付けます。
(2)旅行の契約は、「スーパーギフトセンター」サービスセンターが実行する「クーポン券」に記載された受付NOを当社が受理し、当社が契約の締結を承認した時に成立するものといたします。

●旅行代金のお支払い

(1)「クーポン券」は旅行代金に充当します。
(2)最終旅行代金が発生する場合は、別途ご出発日の当社が指定する期日までにお支払いいただきます。

●取消料

旅行契約成立後、お客様都合で契約を解除される場合は、次の金額を取消料として申し受けます。

	契約解除の日	取消料
旅行開始日の前日から 計算してさかのぼって	①4日目にあたる日以前の解除	無料
	②3日目にあたる日以降の解除(③を除く)	旅行代金の20%
	③当日の解除(④を除く)	旅行代金の50%
	④旅行開始後の解除又は無断不参加	旅行代金の100%

※コースによっては取消料基準が異なる場合がございます。

●旅行代金に含まれるもの

カゴログに記載した各サービスの内容及び消費税(入浴料、東京都宿泊税を除く)、これらの費用は、お帰りの都庁により一部利用がなくても要領として払い戻しいたします。
(コースに含まれない交通費等の諸費用並びに個人的費用は含まれません。)

●特別補償

当社は、当社又は当社が子会社代行させた者の故意又は過失の有無にかかわらず、募集型企画旅行の特別補償制度に基づき、お客様の募集型企画旅行参加中に発生かつ残額が外傷の事故により、その身体、生命又は手荷物上に乗った一定の損害について、以下の金額の範囲において、補償金又は見舞金を支払います。

- ・死に補償金1,500万円
- ・入院費用金200万円
- ・通院費用金100万円
- ・旅行直前補償金1名につき15万円を上乗せします。(1回し、補償対象品1個あたり10万円が限度となります。)

●個人情報の取扱について

当社は、旅行申込の際に取得した個人情報について、お客様との間の連絡のために利用させていただくほか、お客様がお申込みいただいた旅行において運送・宿泊施設等の提供するサービスの手配及びサービス受領のための手段に必要な範囲内で利用させていただきます。

●旅行条件・旅行代金の基準

この旅行条件は2010年9月1日を基準としています。又、旅行代金は2010年9月1日現在の有効な消費税/増徴を基準として算出しています。

旅行企画 実施(株)JT西日本 観光庁長官登録旅行業第1766号
(株)日本旅行業協会正会員
〒541-0066 大阪市中央区久太郎町2丁目1-25

208-580-0510

GOURMET & FLOWER

グルメ & フラワー



海の幸

豊かな自然が育んだ
海の幸の味。味、香り、食感、
多彩に表現された海の幸。おまかせ
程度におまかせ。おまかせ。
おまかせ。



山陰第一の漁獲高を誇る鳥取県産味で水揚げされた新鮮な魚を伝統の製法により、美味しい干物に仕上げました。

「おいしい干物の鮮魚に勝る」愛媛、松山三津新の朝魚に水揚げされる活魚の「愛媛の魚」も、このメソッドで干物で一度干しにしました。

原材料と味付けが伝統にこだわり、魚の旬味が楽しめるこだわりの干物です。

4,300p

坑港産前浜干物

申込番号: 3943-13

- 内容(標準) 約50g×2、ハチマキ丸干し 約25g×2、うぶめ丸干し 約60g×5、おし丸干し 約50g×3、二本丸干し 約20g×5、カレイ丸干し 約60g×1
- 賞味期限(冷凍) 30日間
- 加工地 日本
- 配送方法
- 出荷地 鳥取
- 魚の水揚げ状況により内容が変更になる場合がございます。

5,800p

瀬戸内干物

申込番号: 3943-14

- 内容(標準) 一度干し 約110g×2、甲子丸干し 約130g×2、太刀魚一度干し 約120g×1、志平魚一度干し 約120g×1
- 賞味期限(冷凍) 30日間
- 加工地 日本
- 配送方法
- 出荷地 愛媛
- 魚の水揚げ状況により内容が変更になる場合がございます。

11,000p

「まるいり」漁心漬け

申込番号: 3943-15

- 内容(標準) カツ+味醂漬け 約50g×3個、紅甘漬け 約80g×2個、竹筴魚干漬け 約80g×2個、鱈の塩漬け 約90g×2個
- 賞味期限(冷凍) 30日間
- 日本製
- 配送方法
- 出荷地 福岡

ベランダ栽培の魚菜ならこを使用し、プチプチ感のある、さらに本物の食感と風味を損なわず、お魚のタレと製法で漬けた人が味わいやすい干物です。



3,000p

福岡辛子明太子切子

申込番号: 3943-10

- 内容(標準) 福岡産辛子明太子切子 約300g
- 賞味期限(冷凍) 30日間
- 加工地 日本
- 特定原材料(小麦)
- 配送方法
- 出荷地 大分



5,000p

福岡辛子明太子切子

申込番号: 3943-11

- 内容(標準) 福岡産辛子明太子切子 約450g
- 賞味期限(冷凍) 30日間
- 加工地 日本
- 特定原材料(小麦)
- 配送方法
- 出荷地 大分



10,000p

福岡辛子明太子切子

申込番号: 3943-12

- 内容(標準) 福岡産辛子明太子切子 約300g×4
- 賞味期限(冷凍) 30日間
- 加工地 日本
- 特定原材料(小麦)
- 配送方法
- 出荷地 大分



北海道産のすまいる(イカ)を原料に、食べやすく塩分を調整し、日本で人気仕上げた「塩辛」です。伝統水産物の風味の継承です。

3,000p

佐藤水産塩辛職人(イカの塩辛)

申込番号: 3943-16

- 内容(イカの塩辛) 約200g
- 賞味期限(冷凍) 30日間
- 加工地(北海道(塩辛))
- 特定原材料(小麦)
- 配送方法
- 出荷地 大分



北海道産の岩魚(鱈)の子と乳立をたっぷり入れ、味をしっかりと、乳立を入れる事で甘味と旨味が加わり、岩魚の風味と輝きに仕上げました。

3,000p

数の子松葉漬(乳立入)

申込番号: 3943-17

- 内容(数の子松葉漬) 約200g
- 賞味期限(冷凍) 30日間
- 加工地 北海道
- 特定原材料(小麦)
- 配送方法
- 出荷地 大分



北海道産の新鮮なイカの岩魚漬と北海道産の松葉漬に数の子、乳立を入れた贅沢な味わいの人気商品の組み合わせです。

5,000p

北海道産の数の子松葉漬(乳立入)と数の子(6個装)

申込番号: 3943-18

- 内容(数の子松葉漬) 約200g、いかに岩魚漬 約150g
- 賞味期限(冷凍) 30日間
- 加工地(北海道)
- 特定原材料(小麦)
- 配送方法
- 出荷地 大分

魚有

【Maguro】



0800



濃厚ながらクセのない脂の味わいや、口に入れたとたんこけるような感覚は、天然ものならでは。まさに自然が産んだ至高品です。

32,000p まるいり天然本まぐろ大とろ詰合せ
申込番号: 3943-19

- 内容:天然本まぐろ大とろ(約150g×1個、鮮下1個、計1個) 約500g
- 賞味期限:冷凍30日
- 加工地:日本
- 配送:冷凍
- 出荷地:新潟

11,000p まるいり天然本まぐろ詰合せ
申込番号: 3943-20

- 内容:天然本まぐろ中とろ 約150g×1個、天然本まぐろ赤身 約150g×1個、本まぐろ5分とろ 約100g×2個
- 賞味期限:冷凍30日
- 加工地:日本
- 配送:冷凍
- 出荷地:新潟



0800



0800



0800

二粒金美熟鮭を時間をかけて熟成させ、余分な水分を蒸気焼き庫で丁寧に引き出した逸品です。

鮭の身をたっぴりとくわんくわんと、超上ですばやく処理し、新鮮なうちに塩で漬け込み、熟成させた鮭刺の旨みを引き出しています。

北三陸産の醤油イクラと鮭刺寒干しをセットでお届けします。

3,700p

銀鮭寒干し
申込番号: 3943-21

- 内容:銀鮭寒干し 約70g×3
- 賞味期限:冷凍30日
- 加工地:日本
- 配送:冷凍
- 出荷地:新潟

5,800p

北海道産 沖塩紅鮭(妻切り・半身)
申込番号: 3943-22

- 内容:紅鮭半身 約300g
- 賞味期限:冷凍30日
- 加工地:日本(北海道)
- 配送:冷凍
- 出荷地:大館

7,900p

醤油いくら&秋鮭寒干しセット
申込番号: 3943-23

- 内容:醤油いくら 約165g、秋鮭寒干し 約70g×10
- 賞味期限:冷凍30日
- 加工地:日本
- 配送:冷凍
- 出荷地:新潟



0800

新鮮な北海道いくらを独自の醤油ベースのタレで漬けたいくら醤油鮭。

北三陸産のソウルフードをおいしく、300g未満の鮮魚を、しっかりと2回以上凍らせて、パッケージングの工程で鮮度を保ち、お召し上がりやすいサイズに仕上げました。

北海道で水揚げされた新鮮で脂ののった鮭刺の御馳を醤油加工し、更に切身加工した後、ご賞食にお届けいたします。北海道産いくら醤油鮭との組み合わせです。

10,000p

北海道産いくら醤油漬小パック
申込番号: 3943-24

- 内容:北海道産いくら醤油漬小パック 約150g×4
- 賞味期限:冷凍30日
- 加工地:日本
- 配送:冷凍
- 出荷地:大館

10,000p

石狩スモークサーモン&ロール
申込番号: 3943-25

- 内容:石狩スモークサーモン 約30g×3、サーモンロール 2個入り(2×10cm) 約30g×2個入り、サーモンロール 約30g×2個入り、サーモンロール 約30g×2個入り
- 賞味期限:冷凍30日
- 加工地:北海道
- 配送:冷凍
- 北海道産材料(小売)に
- 配送:冷凍
- 出荷地:大館

11,000p

北海道産鮭もろこし&ロールセット
申込番号: 3943-26

- 内容:北海道産鮭もろこし 約20g×1個、サーモンロール 約150g×2個
- 賞味期限:冷凍30日
- 加工地:日本
- 配送:冷凍
- 出荷地:大館



塩漬鮭

熟練の職人が丁寧に仕上げた刺身セットを、本場下関からお届けします。

香ばしく味わえる鮭のセット。お刺身用の香ばしはわび醤油で、お土産に送付の御縁でお召しあがりください。

5,800円 とらふく刺身セット
申込番号: 3943-27

- 内容: とらふく刺身 70g×1、とらふく定 60g×1、とらふく定 50g×2、とらふく定 30g×2、とらふく定 20g×2、とらふく定 10g×2
- 賞味期限: 冷凍30日間 ● 加工地: 日本(山口県)
- 特定原材料: 小麦 ● 産地: 冷凍 ● 出荷地: 山口

5,800円 くらげ赤肉・さらしセット
申込番号: 3943-28

- 内容: 赤肉 約150g×2個、本産なし 約50g×2個、干し赤肉 約50g×2個
- 賞味期限: 冷凍90日間
- 加工地: 日本(山口県) ● 産地: 日本(山口県)
- 特定原材料: 小麦 ● 産地: 冷凍 ● 出荷地: 大分



愛知産産の活うなぎを1尾ずつ平に上り、上蓋のうなぎを2枚を丁寧に焼きあげました。香りとコクのある一食料理の御縁のためは、うなぎの御縁を大切にいたします。



5,800円 うなぎ割烹「一食」特製蒲焼
申込番号: 3943-29

- 内容: うなぎ割烹 約100g×4個、山椒4個、醤油とれ 約50g×2本
- 賞味期限: 冷凍30日間 ● 産地: 産地: 産地 ● 加工地: 産地
- 特定原材料: 小麦 ● 産地: 冷凍 ● 出荷地: 産地

11,000円 うなぎ割烹「一食」特製長蒲焼
申込番号: 3943-30

- 内容: うなぎ割烹 約140g×5個、山椒5個、醤油とれ 約50g×2本
- 賞味期限: 冷凍30日間 ● 産地: 産地 ● 加工地: 産地
- 特定原材料: 小麦 ● 産地: 冷凍 ● 出荷地: 産地



生きたままのイノシシと旨味を凝縮あわびです。喉の切りが濃厚なため、お刺身でも召しあがれます。



塩漬鮭

32,000円 活メ船付ボイル御夷あわび
申込番号: 3943-31

- 内容: 御夷あわび 10個(約60~70g)×12
- 賞味期限: 冷凍30日間
- 産地: ● 産地: 産地 ● 出荷地: 産地



4ヶ月

北海道で育ったホタテ貝を片貝にして急速冷凍しました。身は旨く弾力があがりアツアツしています。

3,700円 ホタテ片貝2年物
申込番号: 3943-32

- 内容: ホタテ片貝 12粒
- 賞味期限: 冷凍30日間
- 北海道産 ● 産地: 産地 ● 出荷地: 産地



4ヶ月

北海道で育った3年物の大粒ほたては、旨味と弾力ある食感の特徴。網焼きでパター、醤油をたろしてお召しあがりください。

5,800円 ホタテ片貝3年物
申込番号: 3943-33

- 内容: ホタテ片貝 10粒
- 賞味期限: 冷凍30日間
- 北海道産 ● 産地: 産地 ● 出荷地: 産地



4ヶ月

北海道で育ったホタテ貝を産地(産地)し、急速冷凍で旨味を閉じ込めました。弾力のある歯ごたえと旨味がたろない逸品です。

7,900円 北海道産 ホタテ片貝柱
申込番号: 3943-34

- 内容: ホタテ片貝柱 (20~40個) 約1kg
- 賞味期限: 冷凍30日間
- 北海道産 ● 産地: 産地 ● 出荷地: 産地



解凍



新鮮なたらばがにのむねをステーキにしました。キャンプでバーベキューの食材の一つとして、またフライパンなどで焼いても美味しく召し上がれます。

11,000p たらばがにステーキ
申込番号: 3943-38

- 内容: たらばがに(むね)約1kg×1
- 賞味期限: 冷凍30日間
- 加工地: 日本(おロシア産)
- 配送地域: 北海道
- 配送方法: 冷蔵
- 出荷地: 北海道



旨のぷっしり詰まったたらばがにの脚を2脚お楽しみします。おこの旨みをお楽しみください。

11,000p ボイルたらばがに脚(両肉付)
申込番号: 3943-39

- 内容: ボイルたらばがに脚(両肉付)×2脚 (約1kg~1.2kg)
- 賞味期限: 冷凍30日間
- ロシア産
- 特定原材料に含
- 配送方法: 冷蔵
- 出荷地: 北海道



塩付け



塩付け



塩付け

獲れたてのズワイガニを、旨味の塩でじっくりと煮込みました。

熟凍冷凍で旨味・旨味を閉じ込めたおニを召賞味ください。

5,800p ボイルずわいがに
申込番号: 3943-35

- 内容: ずわいがに 約700g
- 賞味期限: 冷凍14日間
- ロシア産
- 特定原材料に含
- 配送方法: 冷蔵
- 出荷地: 北海道

11,000p ボイルずわいがに
申込番号: 3943-36

- 内容: ずわいがに 約700g×2
- 賞味期限: 冷凍14日間
- ロシア産
- 特定原材料に含
- 配送方法: 冷蔵
- 出荷地: 北海道

16,300p モガニ&ズワイガニセット
申込番号: 3943-37

- 内容: ずわいがに 約400g×2、ボイルズワイガニ 約600g×3
- 賞味期限: 冷凍30日間
- ロシア産
- 特定原材料に含
- 配送方法: 冷蔵
- 出荷地: 北海道



塩付け

北海道で育った旨のぷっしり詰まったたらばがにの脚を2脚お楽しみします。自然解凍ですのま召し上がってください。

16,300p たらばがに脚(両肉付)
申込番号: 3943-40

- 内容: ボイルたらばがに脚(両肉付)×3脚 (約1.5kg~1.8kg)
- 賞味期限: 冷凍30日間
- ロシア産
- 特定原材料に含
- 配送方法: 冷蔵
- 出荷地: 北海道



塩付け

生凍特大たらばがにの脚を2脚お楽しみします。熟凍、即で解凍などで旨の旨味、旨味のぷっしり詰まっています。是非お楽しみください。

16,300p 特大生凍たらばがに脚(両肉付)
申込番号: 3943-41

- 内容: 生凍特大たらばがに脚 2脚 (約1.4kg~1.6kg)
- 賞味期限: 冷凍30日間
- ロシア産
- 特定原材料に含
- 配送方法: 冷蔵
- 出荷地: 北海道



価格別

とらばがし3人前セットです。お取り置きはできません。お味には是非是非をお楽しみください。

鍋

[nabe]



21,600p
 国産とらふく三昧3人前
 申込番号: 3943-42

- 内容: 国産とらふく身 約90g(27個×3個)、とらふく身 約250g、とらふく身 約30g、とらふく身 約10g、とらふく身 約20g、とらふく身 約10g
- 常備食材: 冷凍小豆
- 加工凍: 冷凍(ふく)即食
- 常備食材: 冷凍小豆
- 配送: 冷凍
- 特産品: 山口県産

期間限定



ずわいがにとらばがし以外の身の他にも、香少魚類の盛り合わせの肉汁も入ったつゆがある。お口にこだわったセットをお楽しみください。

5,800p

かばづくし鍋

申込番号: 3943-43

- 内容: 国産とらふく身 約100g、おまぐせかつお 約150g、おまぐせかつお 約100g、おまぐせかつお 約100g、おまぐせかつお 約100g、おまぐせかつお 約100g
- 常備食材: 冷凍小豆
- 加工凍: 冷凍(ふく)即食
- 常備食材: 冷凍小豆
- 配送: 冷凍
- 特産品: 山口県産



日本一の水揚げを誇る下関から、あんこう鍋のセットをお届けいたします。コラーゲンたっぷりでお味はヘルシーなあんこう料理をぜひお楽しみください。

11,000p

山口県産天然あんこう鍋4人前
 申込番号: 3943-46

- 内容: 山口県産天然あんこう鍋 約400g、あんこう鍋 約150g、あんこう鍋 約100g、あんこう鍋 約100g、あんこう鍋 約100g
- 常備食材: 冷凍小豆
- 加工凍: 冷凍(ふく)即食
- 常備食材: 冷凍小豆
- 配送: 冷凍
- 特産品: 山口県産



とらばがしのお味は、しゃぶしゃぶと同じく美味しくお召し上がりいただけます。

5,800p

とらばがししゃぶ

申込番号: 3943-44

- 内容: とらばがしとらふく身 約400g、とらふく身 約150g、とらふく身 約100g
- 常備食材: 冷凍小豆
- 加工凍: 冷凍(ふく)即食
- 常備食材: 冷凍小豆
- 配送: 冷凍
- 特産品: 山口県産



ずわいがにと北海の魚介類をさんだんに使った贅沢な鍋です。

16,300p

生凍ずわい蟹鍋セット
 申込番号: 3943-47

- 内容: 生凍ずわい蟹 約600g×2、オクラ 約150g、オクラ 約100g、オクラ 約100g、オクラ 約100g
- 常備食材: 冷凍小豆
- 加工凍: 冷凍(ふく)即食
- 常備食材: 冷凍小豆
- 配送: 冷凍
- 特産品: 山口県産



たらば、スワイガニと北海産の魚介類を贅沢に使ったかばづくしをお楽しみください。

11,000p

北海道カニ鍋セット

申込番号: 3943-45

- 内容: たらば(2個)・スワイガニ(2個) 各約200g、オクラ 約150g、オクラ 約100g、オクラ 約100g、オクラ 約100g
- 常備食材: 冷凍小豆
- 加工凍: 冷凍(ふく)即食
- 常備食材: 冷凍小豆
- 配送: 冷凍
- 特産品: 北海道産



さんだんと北海の魚介類をさんだんに使った贅沢な鍋です。さんだんの旨味と他の魚介類の旨味がマッチした豪華鍋をお楽しみください。

16,300p

北海道さんだ鍋セット
 申込番号: 3943-48

- 内容: さんだ(3切れ) 約600g×2、オクラ 約150g、オクラ 約100g、オクラ 約100g、オクラ 約100g
- 常備食材: 冷凍小豆
- 加工凍: 冷凍(ふく)即食
- 常備食材: 冷凍小豆
- 配送: 冷凍
- 特産品: 北海道産



世界の舌を魅了する神戸牛 KOBE

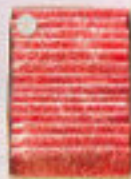

濃厚豊かな肉の旨味と柔らかい食感が楽しめる神戸ビーフをご堪能ください。

100年以上前の神戸開港の際、外国人たちに評判となったのがこの「神戸牛」でした。神戸牛は和牛牛の中から4等級（BMS 1kg以上）を超え、純肉重量が470g以下という厳しい基準をクリアした選ばれた牛肉になります。

「牛乃匠」神戸牛モモすき焼き用
約550g
申込番号: 3943-49

- 内容 神戸牛モモすき焼き用 約550g 約250g 約150g
- 賞味期限 冷蔵30日間 ● 産地 兵庫県 ● 配送 冷蔵
- 出荷地 兵庫

16,300p 神戸ビーフ すき焼き・しゃぶしゃぶ
申込番号: 3943-50

- 内容 神戸ビーフすき焼き用(モモ) 約500g
- 賞味期限 冷蔵30日間 ● 産地 兵庫県 ● 配送 冷蔵
- 出荷地 兵庫



滋賀発、厳選黒毛和牛 SHIGA



近江・湖東で長期飼育された牛群からの近江牛から厳選し、モモ肉とバラ肉をすき焼き用にスライスしました。牛肉本来の旨味がよくわかる、まったりとしたお肉です。

琵琶湖の豊かな水に育まれた近江・湖東の地で昔ながら育てられた近江産純粋の近江牛を元と取り、肉と旨味のあるバラ肉も、すき焼き用にスライスしました。お肉の中心にも豊富な脂肪があり、やわらかくあっさりとしたお肉です。

5,800p 千成亭 近江牛すき焼き
申込番号: 3943-52

- 内容 千成亭 約300g×1 ● 賞味期限 冷蔵30日間
- 産地 滋賀県 ● 配送 冷蔵 ● 出荷地 滋賀

11,000p 近江牛 すき焼き
申込番号: 3943-53

- 内容 近江牛すき焼き用(モモ) 約500g ● 近江産純粋冷蔵30日間
- 産地 滋賀県 ● 配送 冷蔵 ● 出荷地 滋賀

日本3大銘柄牛特集



鮮やかな霜降、 繊細な肉質

鮮やかな霜降りと繊細な肉質が特徴の神戸ビーフ。その本来の味をストレートに味わえるのがしゃぶしゃぶです。口の中でとろけるような食感をご堪能ください。

21,600p 神戸ビーフ しゃぶしゃぶ肉
申込番号: 3943-51

- 内容 しゃぶしゃぶ肉(モモ) 約500g×2 ● 賞味期限 冷蔵30日間
- 産地 兵庫県 ● 配送 冷蔵 ● 出荷地 兵庫



世界が認めた三重の芸術品 MIE



世界中にその名を馳せる松阪牛。霜降りが細かくきれいなことはもちろん、肉質が柔らかく歯ごたえに旨味があります。まさに「肉の芸術品」と呼ばれる逸品です。

肉の柔らかさと風味で、世界中にその名を馳せる松阪牛。片断詰めて食べてみると松阪牛のすき焼き肉は、しゃぶしゃぶとした食感で、満足のお肉です。

11,000p 松阪牛 焼肉用詰合せ
申込番号: 3943-54

- 内容 松阪牛焼肉用(モモ) スライス約300g 4種
- 賞味期限 冷蔵30日間 ● 産地 三重県 ● 配送 冷蔵
- 出荷地 三重

21,600p 松阪牛 すき焼き肉
申込番号: 3943-55

- 内容 すき焼き用(モモ) スライス約1kg 1種
- 賞味期限 冷蔵30日間 ● 産地 三重県 ● 配送 冷蔵
- 出荷地 三重



オーストラリア産ワグユースをすき焼きや、しゃぶしゃぶでご賞味ください。

4,800p

牛肩ロース すきしゃぶ

申込番号: 3943-56

● 内容量: 約600g ● 賞味期限: 冷凍30日間
● オーストラリア産 ● 配送: 冷蔵 ● 出荷地: 大分



熊本県が誇るブランド「味彩牛」は絶叫し、豪華さをアップした安心でおいしい肉です。

4,800p

味彩牛 すき焼き

申込番号: 3943-57

● 内容量: 約300g ● 賞味期限: 冷凍30日間 ● 国産
● 配送: 冷蔵 ● 出荷地: 大分

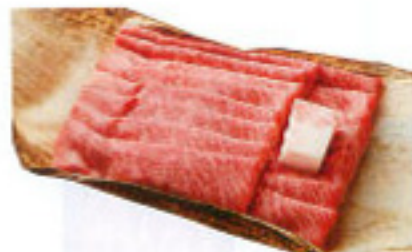

肉質の柔らかさ、霜降りやきめの細かさで特長の熊本産牛の肩ロース肉をすき焼き用にスライスしました。替ながらの竹皮に包んでお届けします。

10,000p

大西食品 国産黒毛和牛 肩ロース すき焼き 600g

申込番号: 3943-60

● 内容量: 約600g ● 賞味期限: 冷凍30日間 ● 国産
● 配送: 冷蔵 ● 出荷地: 熊本



月形に育てられた黒毛和牛をすき焼き・しゃぶしゃぶ用に絞合せました。美味豊かな肉の旨味と柔らかい食感、肉の持つ繊細な味わいが楽しめます。

16,300p

国産黒毛和牛すき焼き・しゃぶしゃぶ

申込番号: 3943-61

● 内容量: 黒毛和牛すき焼き(バラ)約600g×2
● 賞味期限: 冷凍30日間 ● 国産 ● 配送: 冷蔵 ● 出荷地: 大分

Fresh Meat

肥沃な大地が育んだ逸品です。



グルメの舌をうならす黒毛和牛のモモバラ肉をスライスしました。柔らかい肉質と旨味が口の中に広がります。替ながらの竹皮に包んでお届けします。

5,000p

大西食品 国産黒毛和牛 モモバラ すき焼き 350g

申込番号: 3943-58

● 内容量: 約350g ● 賞味期限: 冷凍30日間 ● 国産
● 配送: 冷蔵 ● 出荷地: 熊本



豊かな自然と温暖な気候のもとで育ち、上質な肉質と風味を備えた「熊野牛」。貴重な熊野牛のモモ肉をすき焼き用にスライスしました。

5,800p

大西食品 熊野牛 すき焼き

申込番号: 3943-59

● 内容量: 熊野牛(モモ肉)1kgあたり 約400g ● 賞味期限: 冷凍30日間
● 産地: 熊本 ● 配送: 冷蔵 ● 出荷地: 熊本



国産肉中は、その霜降りやきめの細かさで特長の黒毛和牛の肩ロース肉をしゃぶしゃぶ用にスライスしました。替ながらの竹皮に包んでお届けします。

5,800p

黒毛和牛しゃぶしゃぶ

申込番号: 3943-62

● 内容量: しゃぶしゃぶ用肉 約300g ● 賞味期限: 冷凍30日間
● 国産 ● 配送: 冷蔵 ● 出荷地: 熊本



肉質の柔らかさ、霜降りやきめの細かさで特長の黒毛和牛の肩ロース肉をしゃぶしゃぶ用にスライスしました。替ながらの竹皮に包んでお届けします。

10,000p

大西食品 国産黒毛和牛 肩ロース しゃぶしゃぶ 600g

申込番号: 3943-63

● 内容量: しゃぶしゃぶ 約600g ● 賞味期限: 冷凍30日間
● 国産 ● 配送: 冷蔵 ● 出荷地: 熊本



0929D

「味彩牛」は平成14年に誕生した熊本県のブランド牛。牛もとカリビをセットでお届けします。

4,800p

味彩牛 焼肉(モモ・カルビ)

申込番号: 3943-68

- 内容: 焼肉(モモ肉) 約150g、(カルビ) 約150g
- 賞味期限: 冷凍30日間
- 産地: 熊本県
- 配送: 冷蔵
- 出荷地: 熊本



0930D

安全で健康な牛を育てる肥育農家の愛護と畜産で育まれた国産牛。特産産量が豊富な牧場を中心の飼育が育てられ、肉質面では松エースローム、そのからヘルシーメーターと評価されています。

5,000p

国産牛焼肉

申込番号: 3943-69

- 内容: 焼肉(国産) 焼肉 400g
- 賞味期限: 冷凍30日間
- 産地: 国産
- 配送: 冷蔵
- 出荷地: 熊本県



0931D

丹精こめて育てられた熊本和牛を焼肉用に結合せました。肉質を高めることでギュッと感じ取られる。肉本来のおいしさをあましみください。

5,800p

国産黒毛和牛焼肉

申込番号: 3943-70

- 内容: 国産黒毛(育牛) 約400g
- 賞味期限: 冷凍30日間
- 産地: 国産
- 配送: 冷蔵
- 出荷地: 大分



0932D

銘柄牛「黒野牛」のモモ・肩肉を焼肉用に手切りでスライスしました。

11,000p

大西食品 黒野牛 焼肉

申込番号: 3943-74

- 内容: 黒野牛(モモ・肩) 約900g
- 賞味期限: 冷凍30日間
- 産地: 和歌山県
- 配送: 冷蔵
- 出荷地: 和歌山



0933D

丹精こめて育てられた鹿児島県産の黒毛和牛を焼肉用に結合せました。賞味を高めることでギュッと感じ取られる。肉本来のおいしさをあましみください。

11,000p

鹿児島県産黒毛和牛焼肉

申込番号: 3943-75

- 内容: 鹿児島県産黒毛和牛(育牛) 約900g
- 賞味期限: 冷凍30日間
- 産地: 鹿児島県
- 配送: 冷蔵
- 出荷地: 大分

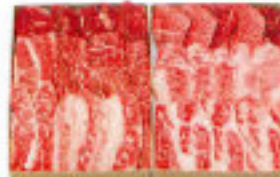

0934D

丹精こめて育てられた熊本県産黒毛和牛を焼肉用に結合せ。風味豊かな肉の旨味とやわらかな食感。肉の持つ細胞を味わいを楽しめます。

16,300p

国産黒毛和牛焼肉

申込番号: 3943-76

- 内容: 国産黒毛和牛(育牛) 約600g
- 賞味期限: 冷凍30日間
- 産地: 国産
- 配送: 冷蔵
- 出荷地: 大分



0935D

「味彩牛」は平成14年に誕生した熊本県のブランド牛。新しい基準をクリアした自慢の味わいをご堪能ください。

5,800p

味彩牛 焼肉(モモ)

申込番号: 3943-71

- 内容: 焼肉(モモ) 約400g
- 賞味期限: 冷凍30日間
- 産地: 熊本県
- 配送: 冷蔵
- 出荷地: 熊本



0936D

優良な血統から生み出された黒野牛は、食肉の肉質と風味を兼ねた黒毛和牛です。

5,800p

大西食品 黒野牛 焼肉

申込番号: 3943-72

- 内容: 黒野牛(モモ)焼肉 約400g
- 賞味期限: 冷凍30日間
- 産地: 和歌山県
- 配送: 冷蔵
- 出荷地: 和歌山



0937D

鹿児島県の肉質を結合した焼肉です。鹿児人の伝統で食べやすくカットしてありますので、さらさらの食感をじっくりと堪能いただけます。

7,900p

黒毛和牛 焼肉

申込番号: 3943-73

- 内容: 焼肉(鹿児島) 約400g
- 賞味期限: 冷凍30日間
- 産地: 鹿児島
- 配送: 冷蔵
- 出荷地: 熊本県



ブランド牛を育てている牛肉の専門家がりとつりとつ時短式九州産黒毛和牛。黒毛和牛の特別なコクとうま味、ジュースに特別です。焼肉約1kg、すき焼約1kgを推奨しました。

11,100p

大西食品 九州産黒毛和牛 焼肉 約1000g

申込番号: 3943-77

- 内容: 焼肉 約1000g、牛脂 ● 賞味期限: 冷凍30日間
- 産地: 国産 ● 配送: 冷蔵 ● 出荷地: 和歌山

11,100p

大西食品 九州産黒毛和牛 すき焼 約1000g

申込番号: 3943-78

- 内容: すき焼 約1000g、牛脂 ● 賞味期限: 冷凍30日間
- 産地: 国産 ● 配送: 冷蔵 ● 出荷地: 和歌山

どちらか楽しみたい方には、約50gずつに分量をいれました。たっぷりお楽しみをお楽しみください。

11,100p

大西食品 九州産黒毛和牛 焼肉・すき焼 各約500g

申込番号: 3943-79

- 内容: 焼肉 約500g、すき焼 約500g、牛脂
- 賞味期限: 冷凍30日間 ● 産地: 国産
- 配送: 冷蔵 ● 出荷地: 和歌山

10,000p

国産牛 サーロインステーキ

申込番号: 3943-80

- 内容: ステーキ 約150g
- 賞味期限: 冷凍30日間 ● 産地: 国産 ● 配送: 冷蔵
- 出荷地: 熊本県



(写真A)

3,700p

元祖餃子の店 ミンミン生餃子
60個

申込番号: 3943-89

- 内容: 生餃子約15g×60個、餃子小の約12g×6個
- 賞味期限: 冷凍300日間
- 原産地: 小笠(アメリカ)、台湾(国内産)
- 加工地: 大阪府 ● 特定原材料: 小麦・落花生
- 配送: 冷凍 ● 出荷地: 大阪府

5,800p

元祖餃子の店 ミンミン生餃子
120個

申込番号: 3943-90

- 内容: 生餃子約15g×120個、餃子小の約12g×12個
- 賞味期限: 冷凍300日間 ● 原産地: アメリカ・日本
- 加工地: 大阪府 ● 特定原材料: 小麦・落花生 ● 配送: 冷凍
- 出荷地: 大阪府

※和物を活用せず小麦粉と水だけで揚げた揚げ餃子(揚げ餃子)と料理とどりのあるお口の中心にお楽しみください。また、個人で食べる場合はお楽しみください。



(写真B)

明治17年創業の老舗の中華料理店「晴珍楼」。本場香港から招聘した一流の心匠師が腕ふるう心は、いずれも素材の持ち味を活かしたこだわりの逸品です。

5,800p 晴珍楼 飲茶詰合せ D

申込番号: 3943-92

- 内容: 肉まん約60g×3×2個、菜脯餅まん約60g×3、揚げ餃子約30g×2、スシ餃子約20g×5、小籠包約20g×5、ひし餃子約20g×5
- 賞味期限: 冷凍300日間 ● 加工地: 日本
- 特定原材料: 小麦・大豆 ● 配送: 冷凍 ● 出荷地: 神奈川県



(写真C)

創業明治17年、日本で最も古い歴史をもつ中華料理店「晴珍楼」。本場香港から招聘した一流の心匠師が腕ふるう中華料理の逸品合わせです。一つづつの小分けで提供です。

4,800p 晴珍楼 中華総匯

申込番号: 3943-93

- 内容: 肉まん約100g×3、菜脯餅まん約100g×3、鮮魚まん約100g×3、菜脯餅まん約100g×3
- 賞味期限: 冷凍300日間 ● 加工地: 日本
- 特定原材料: 小麦・大豆・卵 ● 配送: 冷凍 ● 出荷地: 神奈川県



(写真D)

明治17年創業の老舗の中華料理店「晴珍楼」。本場香港から招聘した一流の心匠師が腕ふるう心は、いずれも素材の持ち味を活かしたこだわりの逸品です。

11,000p 晴珍楼 飲茶詰合せ I

申込番号: 3943-94

- 内容: 肉まん約200g×3、鮮魚まん約170g×3、菜脯餅まん約60g×3、揚げ餃子約30g×5、スシ餃子約20g×5、ひし餃子約20g×5、小籠包約20g×5、小籠包約20g×5、小籠包約20g×5、菜脯餅まん約20g×1
- 賞味期限: 冷凍300日間 ● 加工地: 日本
- 特定原材料: 小麦・大豆 ● 配送: 冷凍 ● 出荷地: 神奈川県



(写真E)

職人が丹精込めて作り上げたデミグラスソースとたっぷり焼いたハンバーグ。こだわりソースに中と厚の合い焼きで作ったジューシーで旨味たっぷりのハンバーグをかましました。焼き上げにこだわってスチームオーブンを使用することで、余分な脂を落としヘルシーに「ふわっと」仕上げた逸品です。

3,000p デミグラスハンバーグ 3ヶ入

申込番号: 3943-95

- 内容: デミグラスハンバーグ 約130g×3
- 賞味期限: 冷凍300日間 ● 加工地: 日本
- 特定原材料: 卵・乳・小麦 ● 配送: 冷凍 ● 出荷地: 大阪

5,000p デミグラスハンバーグ 12ヶ入

申込番号: 3943-96

- 内容: デミグラスハンバーグ 約130g×12
- 賞味期限: 冷凍300日間 ● 加工地: 日本
- 特定原材料: 卵・乳・小麦 ● 配送: 冷凍 ● 出荷地: 大阪

10,000p デミグラスハンバーグ 32ヶ入

申込番号: 3943-97

- 内容: デミグラスハンバーグ 約130g×32
- 賞味期限: 冷凍300日間 ● 加工地: 日本
- 特定原材料: 卵・乳・小麦 ● 配送: 冷凍 ● 出荷地: 大阪



(写真F)

※和物を活用せず小麦粉と水だけで揚げた揚げ餃子と、肉肉と野菜とたっぷりのあんが口の中にとろけおもしろい、おにぎり職人が、おにぎりの味が楽しめます。

(写真G)

4,300p 「肉の石川」手造りハンバーグ

申込番号: 3943-98

- 内容: 生ハンバーグ 約90g×5、ハンバーグソース 約90g×2
- 賞味期限: 冷凍300日間 ● 加工地: 日本 ● 特定原材料: 小麦
- 配送: 冷凍 ● 出荷地: 神奈川県



(写真H)

神戸ベイシェラトンホテル&タワーズ、料理長が厳選の素材を使った、ホテルオリジナル逸品をご用意しました。ホテルの味を再現し、また心温まるギフトとして賞味ください。



5,800p 「神戸ベイシェラトンホテル&タワーズ」神戸牛ハンバーグ

申込番号: 3943-99

- 内容: ベイシェラトンホテル神戸牛ハンバーグ約100g×5個
- 賞味期限: 冷凍300日間 ● 高糖質(小麦)
- 加工地: 兵庫県 ● 特定原材料: 小麦・卵・乳
- 配送: 冷凍 ● 出荷地: 兵庫県



兵庫県で生産される国産牛を基準とし、実質ある飼料と細心の心配りで育てられた神戸ビーフ。細やかな調理、とろけるような柔らかさ、肉本来の味わい。そのどれもが素晴らしい神戸牛です。



11,100p 神戸ビーフ ローストビーフ
申込番号: 3944-10

- 内容: ローストビーフ(約350g×1)、ローズビーフ(約30g×2)、レタ・トマト(約30g×2)
- 賞味期限: 冷凍(2週間) ● 加工地: 大阪
- 特定原材料(卵・乳・小麦) ● 配送: 冷蔵 ● 出荷地: 兵庫

神戸ハイシェラトンホテル&タワーズでは、産地直送の素材を使った、お子もオリジナルの味をご用意しました。ホテルの味を再現して、またも温まるギフトとしてもご利用ください。



5,800p 「神戸ハイシェラトンホテル&タワーズ」
黒毛和牛モモローストビーフ
申込番号: 3944-11

- 内容: ハイシェラトンホテル&タワーズ黒毛和牛モモローストビーフ(約300g×1)、ローズビーフ(約30g×1)
- 賞味期限: 冷凍(2週間) ● 産地: 兵庫県(神戸市)
- 加工地: 兵庫 ● 特定原材料(卵・乳) ● 配送: 冷蔵 ● 出荷地: 兵庫



1920年代の古いドイツの製法である「自然漬け込み」(塩干式漬物)「昔、炭火仕上げ」に専ら独自の長時間熟成を組み合わせる特別なハム、ベーコンです。自然の成分まで美味しくなるように、4週間かけて漬け込みを行います。旨味たっぷりの炭火の肉を炭火で加熱することで更に美味しく仕上げ、フックではなく薪を用いてゆっくりとスモークをかけることで深い香りを生み出します。通常の2-3倍の時間、時間をかけて作り出す「感動する美味しさ」をご賞味ください。

11,100p こだわり
ハムセットJ-1
申込番号: 3944-12

- 内容: 賞・炭火仕上げ厚切りロースハム(約120g)、ベーコン(約120g)、ソーセージ(約120g)、オールドブリューソーセージ(約200g)
- 賞味期限: 冷蔵(7日間) ● 産地: 日本
- 特定原材料(卵・乳・小麦) ● 配送: 冷蔵 ● 出荷地: 北海道



お祝い感あふれる贈り物に、型に入れて焼きあげ、蒸気の力で肉の旨さを凝縮し、肉の旨さを引き出す。肉の旨さを凝縮し、肉の旨さを引き出す。

3,200p
丸大食品 燦彩ハムセット
申込番号: 3944-13

- 内容: 燦彩ハム(約220g×1個)、燦彩ソーセージ(約250g×1個)
- 賞味期限: 冷蔵(5日間) ● 産地: 日本
- 特定原材料(卵・乳・小麦) ● 配送: 冷蔵 ● 出荷地: 大阪



米国の産肉(パークジャー種(黒豚))を原料肉に使用。蒸気の力で肉の旨さを凝縮し、肉の旨さを引き出す。肉の旨さを凝縮し、肉の旨さを引き出す。

3,200p
伊藤ハム 黒豚ギフトセット
申込番号: 3944-14

- 内容: 燦彩ハム(約220g×1個)、燦彩ソーセージ(約250g×1個)
- 賞味期限: 冷蔵(5日間) ● 産地: 日本
- 特定原材料(卵・乳・小麦) ● 配送: 冷蔵 ● 出荷地: 大阪



特製のコースハムと特製の黒豚ソーセージをご用意しました。肉の旨さを凝縮し、肉の旨さを引き出す。

4,800p
丸大食品 燦彩ハムセット
申込番号: 3944-15

- 内容: 燦彩ハム(約220g×1個)、燦彩ソーセージ(約250g×1個)
- 賞味期限: 冷蔵(5日間) ● 産地: 日本
- 特定原材料(卵・乳・小麦) ● 配送: 冷蔵 ● 出荷地: 大阪



特製のコースハムと特製の黒豚ソーセージをご用意しました。肉の旨さを凝縮し、肉の旨さを引き出す。

5,800p
丸大食品 燦彩ハムセット
申込番号: 3944-16

- 内容: 燦彩ハム(約220g×1個)、燦彩ソーセージ(約250g×1個)
- 賞味期限: 冷蔵(5日間) ● 産地: 日本
- 特定原材料(卵・乳・小麦) ● 配送: 冷蔵 ● 出荷地: 大阪



高級肉の豚肉と宮崎産の塩を使用し、おいしい作りあげました。

5,800p
宮崎味わいハムセット
申込番号: 3944-17

- 内容: ロースハム(約170g×1個)、ベーコン(約170g×1個)、燦彩ソーセージ(約170g×1個)
- 賞味期限: 冷蔵(5日間) ● 産地: 日本
- 特定原材料(卵・乳・小麦) ● 配送: 冷蔵 ● 出荷地: 大阪



米国の産肉(パークジャー種(黒豚))を原料肉に使用。蒸気の力で肉の旨さを凝縮し、肉の旨さを引き出す。

5,800p
伊藤ハム 黒豚ギフトセット
申込番号: 3944-18

- 内容: 燦彩ハム(約220g×1個)、燦彩ソーセージ(約250g×1個)
- 賞味期限: 冷蔵(5日間) ● 産地: 日本
- 特定原材料(卵・乳・小麦) ● 配送: 冷蔵 ● 出荷地: 大阪



豚井

豚肉のバラ部分と「牛井」のタレをベースとした独自のタレに、甘味のある玉ねぎを加え上品な味に仕上げました。



富野家「牛井」のタレをベースに豚肉の旨みを引き立たせるタレと玉ねぎを一緒に炊き込むことで肉の旨みを引き出し、上品な味に仕上げました。

4,300p

富野家 冷凍豚井の具
申込番号: 3944-19

- 内容 富野家豚井の具 135g×6食
- 賞味期限 冷凍1年以内 ● 製造国 日本
- 特定原材料 小麦 ● 配合 冷凍
- 山形産 玉ねぎ

5,800p

吉野家 冷凍豚井の具
申込番号: 3944-20

- 内容 吉野家豚井の具 135g×10食
- 賞味期限 冷凍1年以内 ● 製造国 日本
- 特定原材料 小麦 ● 配合 冷凍
- 山形産 玉ねぎ

牛焼肉丼

豪州産の牛肉を使用し、甘辛いタレをベースに玉ねぎを加えより深みのある味に仕上げました。



甘辛いタレをベースに玉ねぎを加え、深みのある味に仕上げました。こがれ肉の原材料と独自の味に仕上げた牛焼肉丼をご用意ください。

4,300p

吉野家 冷凍牛焼肉丼の具
申込番号: 3944-21

- 内容 吉野家牛焼肉丼の具 135g×6食
- 賞味期限 冷凍1年以内 ● 製造国 日本
- 特定原材料 小麦 ● 配合 冷凍
- 山形産 玉ねぎ

5,800p

吉野家 冷凍牛焼肉丼の具
申込番号: 3944-22

- 内容 吉野家牛焼肉丼の具 135g×10食
- 賞味期限 冷凍1年以内 ● 製造国 日本
- 特定原材料 小麦 ● 配合 冷凍
- 山形産 玉ねぎ



世界料理オンラインで金賞を受賞したブランドシェフ「富田昭一」の監修。濃厚な牛肉・野菜たっぷりの満足感で作り出した。

5,800p

富田昭一監修 ビーフカレー
申込番号: 3944-23

- 内容 レッドビーフカレー 約200g×10食
- 賞味期限 冷凍2年以内 ● 日本産
- 特定原材料 小麦 ● 配合 冷凍
- 山形産 玉ねぎ



本格的なプロの味をご家庭で気軽にお召しあがりいただけます。お忙しい時やちょっとお暇ができた時などにあれば便利です。

5,800p

神戸発 スパイス香るアジア
カレーパラエティーセット
申込番号: 3944-24

- 内容 ビーフカレースーパー200g レギュラー
辛口(マイルド)ビーフカレー(約)100g×2食
カレー(中辛・辛口)ビーフカレー(約)100g×2食
カレー(中辛・辛口)チキンカレー(約)100g×2食
カレー(中辛・辛口)チキンカレー(約)100g×2食
- 賞味期限 冷凍2年以内 ● 日本産
- 特定原材料 小麦 ● 配合 冷凍
- 山形産 玉ねぎ



本格的なプロの味をご家庭で気軽にお召しあがりいただけます。お忙しい時やちょっとお暇ができた時に便利です。

3,200p

MCC 神戸発 スパイス香る
アジアカレーパラエティーセット
申込番号: 3944-25

- 内容 ビーフカレースーパー200g レギュラー
辛口(マイルド)ビーフカレー、チキンカレー
カレー(中辛・辛口)、ビーフカレー 各約
200g×1食
- 賞味期限 冷凍2年以内 ● 日本産
- 特定原材料 小麦 ● 配合 冷凍
- 山形産 玉ねぎ

監修 中村屋



昭和2年に初めてインドカレーを販売した老舗中村屋。古来の調理技術を生かして、シェフが味を凝らして作り出した。老舗の味をいっぺんに味わってほしい。そんな思いでお届けしました。

3,200p

中村屋 プチカレー&ハヤシセット
申込番号: 3944-26

- 内容 プチカレービーフ 約120g×3、プチカレーチキンと玉
ねぎ120g×2、プチハヤシビーフ 約120g×2
- 賞味期限 冷凍2年以内 ● 加工凍り食品
- 特定原材料 小麦 ● 配合 冷凍 ● 山形産 玉ねぎ

監修 中村屋



日本のカレー文化発祥の地「新発中村屋」がお届けする「特選」の味。たっぷりの玉ねぎをバターで炒め、豪華・栄養の自慢を詰め込んだコクのあるソースで仕上げた牛肉をじっくり煮込んだビーフカレーと、トマトとヨーグルトを加えて煮込んだコクと酸味の調子が調った味わいのチキンカレー2種セットです。

11,000p

新発中村屋 特選ビーフ&チキンカレー
申込番号: 3944-27

- 内容 特選ビーフカレー 約200g×2食
特選チキンカレー 約200g×2食
- 賞味期限 冷凍2年以内 ● 加工凍り食品
- 特定原材料 小麦 ● 配合 冷凍 ● 山形産 玉ねぎ



産地直送米 吉兆楽

お米を知り尽くした自信の黄金米。



**料理研究家
石原 明子**
1953年生まれ。1980年、料理研究家として、料理家として活躍。料理研究家として、料理家として活躍。料理研究家として、料理家として活躍。

産地のお米を知り尽くした百兆米のお米マスターが吟味した玄米を青森県産農産物で大切に保管。米選り際された米は、甘味が増しお米本来の味が楽しめます。その中でも吉兆楽の料理研究家石原明子先生と開発した特選吉兆楽黄金。産地の米を精米したての産地精米工場より産地直送します。これぞ産地が作りあげた自信の米、美味しいお米をご賞味あれ。



3,200p

産地直送米 特選吉兆楽黄金 約2kg
申込番号: 3944-28

- 内容: 特選吉兆楽黄金 (オリジナルブレンド) 約2kg
- 賞味期間: 常温30日間
- 生産国: 日本
- 配送: 常温
- 出荷地: 青森



4,800p

産地直送米 特選吉兆楽黄金 約4kg
申込番号: 3944-29

- 内容: 特選吉兆楽黄金 (オリジナルブレンド) 約2kg × 2袋
- 賞味期間: 常温30日間
- 生産国: 日本
- 配送: 常温
- 出荷地: 青森



5,800p

産地直送米 特選吉兆楽黄金 約6kg
申込番号: 3944-30

- 内容: 特選吉兆楽黄金 (オリジナルブレンド) 約2kg × 3袋
- 賞味期間: 常温30日間
- 生産国: 日本
- 配送: 常温
- 出荷地: 青森



米

日本人の主食、米。

その米も産地によって味が異なります。ふっくらと粒の立った炊きあがりがあるしめるブランド米をお届けします。



新米食卓でも特に評価の高い南魚沼地区の生産農家より直接仕入れた玄米を、青森県産農産物で大切に保管。出荷直前に精米し産地直送でお届けいたします。

5,000p

産地水選熟成 象彦-新選合せ 4kg
申込番号: 3944-33

- 内容: 産地水選熟成こしヒカリ、新選こしヒカリ 各2kg
- 賞味期間: 常温30日間
- 生産国: 新潟
- 配送: 常温
- 出荷地: 新潟

10,000p

産地水選熟成 象彦-新選合せ 8kg
申込番号: 3944-34

- 内容: 産地水選熟成こしヒカリ、新選こしヒカリ 各4kg
- 賞味期間: 常温30日間
- 生産国: 新潟
- 配送: 常温
- 出荷地: 新潟



日本三大銘柄の一つである「あきたこまち」は、一般輸入と比べて甘味を感じ、もちもちとした食感が特徴です。

3,000p

秋田県産あきたこまち2kg
申込番号: 3944-31

- 内容: 秋田県産あきたこまち 2kg
- 賞味期間: 常温30日間
- 産地: 秋田
- 配送: 常温
- 出荷地: 大塚

5,000p

特別栽培米 秋田県産あきたこまち5kg
申込番号: 3944-32

- 内容: 特別栽培米あきたこまち 5kg
- 賞味期間: 常温30日間
- 産地: 秋田
- 配送: 常温
- 出荷地: 大塚



新米食卓でも特に評価の高い、南魚沼地区の生産農家より直接仕入れた玄米を、青森県産農産物で大切に保管。出荷直前に精米し産地直送でお届けいたします。

4,800p

産地精米 南魚沼産コシヒカリ
申込番号: 3944-35

- 内容: 産地精米コシヒカリ 約2kg × 2袋
- 賞味期間: 常温30日間
- 産地: 新潟
- 配送: 常温
- 出荷地: 新潟



新米食卓でも特に評価の高い南魚沼地区と、低減産コシヒカリの玄米を、青森県産農産物で大切に保管。出荷直前に精米し産地直送でお届けいたします。

11,000p

産地精米象彦産成
産地産 コシヒカリ
申込番号: 3944-36

- 内容: 産地精米象彦産成こしヒカリ 約5kg × 1袋、産地産コシヒカリ 約5kg × 1袋
- 賞味期間: 常温30日間
- 産地: 新潟
- 配送: 常温
- 出荷地: 新潟

梅干

美味い



梅干しは とってもヘルシー

梅干しの主成分はクエン酸です。酸味が強いと人の体には乳酸菌の働きを助けて腸内環境を整え、クエン酸は乳酸菌の働きを助けて同時にタンパク質や脂肪を効率的に分解し、代謝を促進し、脂肪を燃焼させるので、ダイエットに効果的であるとされています。

620-49

果肉が軟らかく肉厚の豊富な紀州産南高梅に自家の「UMC果汁」を使用し漬けておいた、アミノ酸を使用せず「グルタミン酸」を添加した「アミノ酸」で旨みを持たせています。甘味料不使用です。



3,000p

紀州南高梅 りんごとトマト 450g

申込番号: 3944-37

- 内容: 紀州南高梅 UMC果汁(塩分約1%) 450g ● 加工地: 徳島県
- 賞味期限: 常温 180日間 ● 配送: 常温
- 出荷地: 徳島県

5,000p

紀州南高梅 りんごとトマト 900g

申込番号: 3944-38

- 内容: 紀州南高梅 UMC果汁(塩分約1%) 900g ● 加工地: 徳島県
- 賞味期限: 常温 180日間 ● 配送: 常温
- 出荷地: 徳島県



紀州産南高梅を使用し、塩分約6%の梅酢漬りに仕上げました。梅酢の甘酸の生きた、食べやすい風味しさが特徴です。

3,200p

紀州産南高梅(梅酢漬り)

申込番号: 3944-39

- 内容: 紀州産南高梅(梅酢漬り)約400g、塩分約6% ● 賞味期限: 常温 180日間
- 加工地: 徳島県 ● 配送: 常温
- 出荷地: 徳島県



実割した南高梅をばらちみつで漬け込み、塩分を控え食べやすく仕上げました。

4,300p

紀州産南高梅 はちみつ入り梅干

申込番号: 3944-40

- 内容: 紀州産南高梅 はちみつ(塩分約0%) 約700g ● 賞味期限: 常温 180日間
- 加工地: 徳島県 ● 配送: 常温
- 出荷地: 徳島県



梅本来の味わいを残しながらも、独自の製法で塩分を減らした絶妙な風味の梅干。酸味も抑えて仕上げました。

4,800p

紀州さらり梅(塩分約3%)

申込番号: 3944-41

- 内容: 紀州産南高梅(塩分約3%) 約700g ● 賞味期限: 常温 180日間 ● 加工地: 徳島県 ● 配送: 常温 ● 出荷地: 徳島県



栂安グルメフーズ

伝統の技と良質の素材が
織りなす美味しさへのこだわり

厳選した牛肉、数種類の調味料でじっくり煮込まれる旨味のタレ、まるやかせ豆腐、そして肉を絡りやすくする糖質、熟練した職人がこだわるこだわりの材料で焼きあげた老舗のしぐれ煮は、独自の製法を継承することにより旨味を逃がさず、みずみずしい食感へと仕上がります。



2,700p

栂安グルメフーズ
老舗のしぐれ煮詰合せ

申込番号: 3944-42

- 内容: 牛肉(約50g)、牛肉(約70g)、牛肉(約70g)、牛肉(約70g)、牛肉(約70g)、牛肉(約70g)、牛肉(約70g)、牛肉(約70g)
- 賞味期限: 常温 180日間 ● 配送: 常温
- 特選材料: 小豆 ● 配送: 常温



3,700p

栂安グルメフーズ
老舗のしぐれ煮詰合せ

申込番号: 3944-43

- 内容: 牛肉(約50g)、牛肉(約70g)、牛肉(約70g)、牛肉(約70g)、牛肉(約70g)、牛肉(約70g)、牛肉(約70g)、牛肉(約70g)
- 賞味期限: 常温 180日間 ● 配送: 常温
- 特選材料: 小豆 ● 配送: 常温



4,800p

栂安グルメフーズ
老舗のしぐれ煮詰合せ

申込番号: 3944-44

- 内容: 牛肉(約50g)、牛肉(約70g)、牛肉(約70g)、牛肉(約70g)、牛肉(約70g)、牛肉(約70g)、牛肉(約70g)、牛肉(約70g)
- 賞味期限: 常温 180日間 ● 配送: 常温
- 特選材料: 小豆 ● 配送: 常温



5,800p

栂安グルメフーズ
老舗のしぐれ煮詰合せ

申込番号: 3944-45

- 内容: 牛肉(約50g)、牛肉(約70g)、牛肉(約70g)、牛肉(約70g)、牛肉(約70g)、牛肉(約70g)、牛肉(約70g)、牛肉(約70g)
- 賞味期限: 常温 180日間 ● 配送: 常温
- 特選材料: 小豆 ● 配送: 常温

京都の深草子店「ブランプリュン」がすすめたイタリアンジェラート、ミルクベースのあっさり風味で、暮らしにココが生まれてきます。



4,300p ブランプリュンイタリアンジェラート
申込番号: 3944-46

- 内容: ミニカップ2パック 約100ml×4個、イチゴミルク 約100ml×4個、ブルーベリー 約100ml×4個 ● 日本製 ● 特定原材料等2種乳
- 配送: 冷蔵 ● 出荷地: 京都

人気のハーゲンダッツとブランプリュンのアイスが揃ったセット。バラエティ豊かなアイスの詰め合わせです。



5,800p ハーゲンダッツ&ブランプリュンアイスセット
申込番号: 3944-47

- 内容: ハーゲンダッツバニラ 約120ml×2個、バニラ＆アーモンドバー 約50ml×2個、マルチスブルー 約75ml×2個、ブランプリュンイタリアンジェラートミルク 約100ml×2個、イチゴミルク 約100ml×2個、グリーンティ 約100ml×2個 ● 日本・フランス製 ● 特定原材料等2種乳・小麦 ● 配送: 冷蔵 ● 出荷地: 京都

Cool Sweetness of an Ice Cream

1951年にアメリカで生まれたハーゲンダッツは、世界中で愛されているアイスクリーム。様々な大好者のパステル豊かなハーゲンダッツの味を堪能ください。



5,800p ハーゲンダッツ スペシャルセット
申込番号: 3944-48

- 内容: バニラ 約120ml、グリーンティ 約120ml×2個、バニラ＆アーモンドバー 約50ml×2個、バニラ＆アーモンドバー 約50ml×2個、マルチスブルー 約75ml×2個 ● 日本製 ● 特定原材料等2種乳
- 加工: 日本・フランス ● 特定原材料等2種乳・小麦 ● 配送: 冷蔵 ● 出荷地: 京都

世界的アイスクリームブランドのハーゲンダッツと京都の老舗洋菓子店ブランプリュンのアイスが揃ったセットにしました。



7,900p ハーゲンダッツ&ブランプリュンアイスBセット
申込番号: 3944-49

- 内容: ハーゲンダッツバニラ、グリーンティ、クッキー＆クリーム、3種バニラ 各約120ml×2、バニラ＆アーモンドバー 約50ml×2、マルチスブルー 約75ml×2、ブランプリュンイタリアンジェラートミルク、イチゴミルク、グリーンティ 各約100ml×2 ● 日本・フランス製 ● 加工: 日本・フランス ● 特定原材料等2種乳・小麦 ● 配送: 冷蔵 ● 出荷地: 京都



「おいしい」「おいしい」「おいしい」「おいしい」「おいしい」と感動するほどおいしい「あまおう苺」です。そんな感動のあまおう苺を使ってソルベに仕上げました。

3,000p フルーツバラエティアイスセットE
申込番号: 3944-50

- 内容: 北海道産あまおう苺ソルベ 70ml×3、沖縄産パイナップルゼリー 70ml×2、福岡産あまおう苺ソルベ 70ml、チョコバナナアイス 120ml×1 ● 配送: 冷蔵



その色とりどり、「あおい」「まろい」「あまおう」「おいしい」と感動するほどおいしい「あまおう苺」です。そんな感動のあまおう苺を使ってソルベに仕上げました。

3,700p 福岡産あまおう苺ソルベ
申込番号: 3944-51

- 内容: 福岡産あまおう苺ソルベ 約70ml×12個 ● 原産地: 福岡 ● 加工: 特大包装 ● 特定原材料等2種乳 ● 配送: 冷蔵 ● 出荷地: 京都



「あおい」「まろい」「あまおう」「おいしい」「あまおう」「おいしい」と感動するほどおいしい「あまおう苺」です。そんな感動のあまおう苺を使ってソルベに仕上げました。

5,000p フルーツバラエティアイスセットC
申込番号: 3944-52

- 内容: 北海道産あまおう苺ソルベ 70ml×3、沖縄産パイナップルゼリー 70ml×2、福岡産あまおう苺ソルベ 70ml×2、チョコバナナアイス 120ml×1、マンゴーアイス 150ml×2 ● 配送: 冷蔵



昔は、誰もが憧れたお洒落な洋菓子店。洋菓子店「ルパティシエ」が選んだハーゲンダッツとブランプリュンアイスが揃ったセットにしました。

5,800p ルパティシエ オクムラスイーツアイスセット
申込番号: 3944-53

- 内容: オクムラ シアーズマンアイス(ブルーベリー) 約40ml×4、オクムラ シアーズマンアイス(マンゴー) 約40ml×4、オクムラ オムレット 高 約50ml×4、オクムラ オムレット 低 約50ml×4 ● 特定原材料等2種乳・小麦 ● 配送: 冷蔵 ● 出荷地: 京都



世界的アイスクリームブランドのハーゲンダッツと京都の老舗洋菓子店ブランプリュンのアイスが揃ったセットにしました。

11,000p ハーゲンダッツ&ブランプリュンアイスAセット
申込番号: 3944-54

- 内容: ハーゲンダッツバニラ、グリーンティ、クッキー＆クリーム、3種バニラ 各約120ml×2、バニラ＆アーモンドバー 約50ml×2、マルチスブルー 約75ml×2、ブランプリュンイタリアンジェラートミルク、イチゴミルク、グリーンティ 各約100ml×2 ● 日本・フランス製 ● 加工: 日本・フランス ● 特定原材料等2種乳・小麦 ● 配送: 冷蔵 ● 出荷地: 京都



京都の深草子店「ブランプリュン」と、パティシエ オクムラがすすめるあまおう苺、あまおう苺アイス、イタリアンジェラート、オムレットアイスの詰め合わせです。

11,000p パティシエアイス〜ホワイト〜
申込番号: 3944-55

- 内容: ブランプリュン プチアイスバニラ、チョコ、抹茶 各約120ml×2個、ブランプリュンイタリアンジェラートミルク、イチゴミルク、グリーンティ 各約100ml×2、オクムラオムレット、福岡産あまおう苺ソルベ 70ml×2 ● 加工: 特大包装 ● 特定原材料等2種乳・小麦 ● 配送: 冷蔵 ● 出荷地: 京都

北海道産の生クリームをたっぷり使用した生キャラメル。口に入るととろける間にとけるほどクリーミーです。



4,800p 生クリームたっぷり生キャラメル
申込番号: 3944-56

- 内容: 生キャラメル 約100g×6個
- 賞味期限: 冷蔵30日間
- 日本製
- 特定原材料: 小麦
- 配送: 冷蔵
- 出荷地: 北海道



6/25(水)



北海道産の生クリームを入れたプリンとキャラメリゼの組み合わせがたまらないとろけるアイスプリンです。

4,800p 北海道アイスプリン
申込番号: 3944-57

- 内容: アイスプリン 約105g×6個
- 賞味期限: 冷蔵30日間
- 日本製
- 特定原材料: 小麦
- 配送: 冷蔵
- 出荷地: 北海道



化学肥料を使用しない牧草にこだわったあずなるファームの牛乳プリン。プルプルした食感がたまりません。

4,800p 十勝あずなるファーム牛乳プリン
申込番号: 3944-58

- 内容: 牛乳プリン 約90g×4個、約80g×2個、約100g×2個、約160g×2個
- 賞味期限: 冷蔵30日間
- 日本製
- 特定原材料: 小麦
- 配送: 冷蔵
- 出荷地: 北海道



十勝産の生クリームを使用して、しっかりと焼きあげた3種味のチーズケーキ。



4,300p 十勝四角いチーズケーキ
申込番号: 3944-59

- 内容: レアチーズケーキ 約180g×1個、ニュータイプチーズケーキ 約160g×1個、ハイチーズケーキ 約100g×1個
- 賞味期限: 冷蔵30日間
- 日本製
- 特定原材料: 小麦
- 配送: 冷蔵
- 出荷地: 北海道



北海道産の生クリーム、新鮮な牛乳100%北海道産生クリーム、新鮮なバニラビーンズだけで作った、手作りの濃厚アイスプリン。

3,700p 千本松牧場 牛乳で作った、至福のプリン
申込番号: 3944-60

- 内容: 至福のプリン 約90g×5
- 賞味期限: 冷蔵30日間
- 日本製
- 特定原材料: 小麦
- 配送: 冷蔵
- 出荷地: 北海道



2,700p 香美MAHOROBAフィナンシェ詰合せ
申込番号: 3944-61

- 内容: フィナンシェ38g×10(プレーン6、抹茶4)×2個
- 賞味期限: 冷蔵30日間
- 特定原材料: 小麦
- 配送: 冷蔵
- 出荷地: 香美



3,200p 香美MAHOROBAフィナンシェ詰合せ
申込番号: 3944-62

- 内容: フィナンシェ38g×12(プレーン6、抹茶4)×2個
- 賞味期限: 冷蔵30日間
- 特定原材料: 小麦
- 配送: 冷蔵
- 出荷地: 香美



3,700p 香美MAHOROBAフィナンシェ詰合せ
申込番号: 3944-63

- 内容: フィナンシェ38g×15(プレーン9、抹茶6)×2個
- 賞味期限: 冷蔵30日間
- 特定原材料: 小麦
- 配送: 冷蔵
- 出荷地: 香美



1,600p 東雲堂 あられミックス 160g
申込番号: 3944-64

- 内容: あられ(醤油味、唐揚げ、かつお、かつお、マヨネーズ)約160g(約10個)
- 賞味期限: 冷蔵45日間
- 特定原材料: 小麦
- 配送: 冷蔵



2,700p 西屋 味あかね
申込番号: 3944-65

- 内容: 味あかね(醤油味、唐揚げ、かつお、かつお、マヨネーズ)約270g(約12個)
- 賞味期限: 冷蔵45日間
- 特定原材料: 小麦
- 配送: 冷蔵



2,700p 亀田製菓 亀田のおかし・おせんべい20
申込番号: 3944-66

- 内容: ばらばら12枚、ソフトキャラメル12枚、餅内しりしり5枚、青海波かきもち4枚、海老かきもち5枚、豆かきもち5枚
- 賞味期限: 冷蔵45日間
- 特定原材料: 小麦
- 配送: 冷蔵



2,200p 東雲堂 あられミックス 250g
申込番号: 3944-67

- 内容: あられ(醤油味、唐揚げ、かつお、かつお、マヨネーズ)約250g(約15個)
- 賞味期限: 冷蔵45日間
- 特定原材料: 小麦
- 配送: 冷蔵



3,700p 西屋 味あかね
申込番号: 3944-68

- 内容: 味あかね(醤油味、唐揚げ、かつお、かつお、マヨネーズ)約540g(約24個)
- 賞味期限: 冷蔵45日間
- 特定原材料: 小麦
- 配送: 冷蔵



3,700p 亀田製菓 亀田のおかし・おせんべい30
申込番号: 3944-69

- 内容: ばらばら12枚、餅内しりしり5枚、海老かきもち5枚、青海波かきもち5枚、餅内しりしり5枚
- 賞味期限: 冷蔵45日間
- 特定原材料: 小麦
- 配送: 冷蔵



CAJは一番最初にCAJの健康に効果的な野菜を採りこんで作り出した飲み物。その後も野菜や果物の種類を増やし、50以上の種類の野菜からつくられた、多彩な栄養成分が詰まった健康飲料。500ml×3本入り。

3,700p
ベジタブルピネガーセット
申込番号: 3944-85

- 内容: まろやか250ml×1本、にんじん250ml×1本、りんご250ml×1本
- 賞味期限: 常温180日間 ● 冷蔵: 冷蔵
- 配送: 冷蔵 ● 出荷地: 大分



1年間じっくり醸成させた芳醇な酸味に、厳選された果実やローヤルゼリーなどをバランスよくブレンドした理想的なドリンクピネガーです。

3,700p
りんごぶどう酢
申込番号: 3944-86

- 内容: 特級純粋葡萄酢300ml×3本
- 賞味期限: 常温100日間
- 賞味期間: 常温300日間
- 日本製 ● 配送: 常温
- 出荷地: 大分



もろみ酢や黒酢など、長年蓄積して残されている沖縄で愛され続けてきた特産品が詰まっています。

4,300p
沖縄特産健康長寿セット
申込番号: 3944-87

- 内容: シーサーマー450ml×1、黒酢300ml×1、ゆず酢200ml×1、沖縄産黒酢300ml×1
- 賞味期限: 常温300日間
- 日本製 ● 配送: 常温
- 出荷地: 大分



期間限定

エマルジョンのような質の滑らかなマスカット。口にくぐると、さわやかな甘みと酸味を同時に広げてくれます。その美しさを賞賛と愛する消費者はまさにこの王様。

5,800p
岡山マスカット
(冷蔵栽培)
申込番号: 3944-91

- 内容: マスカット・オブ・アレキサンドリア700g(2箱)
- 賞味期限: 冷蔵4日 ● 冷蔵栽培
- 産地: 岡山 ● 出荷地: 岡山
- 発送期間: 11月上旬～12月下旬



期間限定

あじ、まるい、おおい、うまい、の漢文字をとって「あまおう(甘王)」と名付けられました。味がよく、果実が大きいことから人気の高い品種です。

5,800p
あまおう苺
申込番号: 3944-92

- 内容: あまおう苺 2kg(計約600粒)
- 賞味期限: 冷蔵4日 ● 冷蔵栽培
- 産地: 大分 ● 出荷地: 岡山
- 発送期間: 12月上旬～2月下旬



期間限定

甘さと少しの酸味のバランスが絶妙で成熟した味わいで、果肉がしっとりとした食感のある食後は舌先のイチゴと一口を噛みます。「紅ほっぺ」という可愛らしいネーミングですが実はとても大人味のイチゴです。

7,900p
紅ほっぺいちご
申込番号: 3944-93

- 内容: 紅ほっぺいちご300粒(計1.0kg)
- 賞味期限: 冷蔵3日 ● 冷蔵栽培
- 産地: 大分 ● 出荷地: 大分
- 発送期間: 1月上旬～2月下旬



期間限定

山形県東市川町の契約農家「いずみ会」が栽培する60066品種です。生産者が丁寧に育てたさくらんぼはぜひご賞味ください。

11,000p
山形 さくらんぼ特選約1kg 秀品
申込番号: 3944-88

- 内容: さくらんぼ特選 秀品 約500g×2
- 賞味期限: 冷蔵3日 ● 冷蔵栽培
- 産地: 山形 ● 出荷地: 山形
- 発送期間: 6月下旬～7月上旬



期間限定

ゼリーにするにはあまりにもおいしく清水白桃とニュービーオーネを持った「ジュレニュービー」セット。厳選された、採れたての果物と、新鮮なジュースから作られたゼリーはまさに果物そのものの味が楽しめます。

4,800p
岡山清水白桃 ジュレニュービーオーネゼリーセット
申込番号: 3944-89

- 内容: 清水白桃ジュレ、ニュービーオーネゼリー約150g×各3
- 賞味期限: 常温180日間
- 産地: 岡山 ● 出荷地: 岡山
- 発送期間: 5月下旬～8月下旬



期間限定

果物が濃く、ジュースも酸味は12%前後で果汁がたっぷり、水分も多いです。みずみずしく飲みたてがおいしい、おやつの定番が特長。

4,800p
豊水梨
申込番号: 3944-90

- 内容: 豊水梨約1.0kg 10～12玉
- 賞味期限: 冷蔵3日
- 産地: 大分 ● 配送: 冷蔵
- 産地: 大分 ● 出荷地: 大分
- 発送期間: 9月下旬～9月下旬



期間限定

洋梨の中でもその上品な香りと爽やかな甘さで、人気の高いラフランスを自社の倉庫で予約・選別して一番美味しい時に産地へお届けいたします。

4,300p
ラフランス約2.5kg
申込番号: 3944-94

- 内容: ラフランス約2.5kg(計10玉)
- 賞味期限: 冷蔵7日 ● 山形県産
- 産地: 山形 ● 出荷地: 山形
- 発送期間: 11月上旬～1月中旬



クラウンマスカットは、甘みが強く香りもよく食感が、さらに栄養価も多く含まれています。そのため、食後血糖や疲労回復に役立ちます。また、カリウムも多く、高血圧の原因とされているナトリウムの排出を促進する効果があります。

21,600p
クラウン マスカット
申込番号: 3944-95

- 内容: クラウンマスカット約1.6kg×2玉
- 賞味期限: 冷蔵5日
- 産地: 大分 ● 配送: 冷蔵
- 出荷地: 大分



期間限定

山形の白桃は華やかな華やかな色の中で育つので濃厚な味と香りが高いのが特徴です。口いっぱいに広がる味と香りをぜひお楽しみください。

4,300p
白桃約1.4kg
申込番号: 3944-96

- 内容: 白桃約1.4kg(計5玉)
- 賞味期限: 冷蔵3日
- 産地: 山形 ● 配送: 冷蔵
- 出荷地: 山形
- 発送期間: 6月中旬～6月中旬



佐賀産二条大麦を100%原料とした
黒麹仕込の本格麦焼酎

原料は専ら佐賀県産の二条大麦を100%使用し、黒麹仕込の本格麦焼酎です。大麦の旨みと黒麹の甘み、そして二条大麦特有の風味が、口当たりよく、喉越しよく、飲みやすいです。

鹿児島産黄金千貫使用の本格芋焼酎

原料は鹿児島県産の黄金千貫芋を100%使用し、芋の旨みと芋の甘み、そして黄金千貫芋特有の風味が、口当たりよく、喉越しよく、飲みやすいです。

佐賀県産米使用の本格米焼酎

原料は佐賀県産の米を100%使用し、米の旨みと米の甘み、そして佐賀県産米特有の風味が、口当たりよく、喉越しよく、飲みやすいです。



4,800p
竹炭熟成麦焼酎 麦街道
申込番号: 3945-13

- 内容: 麦焼酎 720ml × 1
- 生産国: 日本
- アルコール度数: 25度
- 原材料: 麦・水



4,800p
うすにごり本格芋焼酎 芋街道
申込番号: 3945-14

- 内容: 芋焼酎 720ml × 1
- 生産国: 日本
- アルコール度数: 25度
- 原材料: 芋・水



4,800p
全熟仕上げ本格米焼酎 米街道
申込番号: 3945-15

- 内容: 米焼酎 720ml × 1
- 生産国: 日本
- アルコール度数: 25度
- 原材料: 米

11,100p
本格焼酎 街道飲み比べ
申込番号: 3945-16

- 内容: 麦焼酎、芋焼酎、米焼酎各 720ml × 1 合計 3本
- 生産国: 日本
- アルコール度数: 25度
- 原材料: 麦・芋・米



焼酎の本場九州で醸造された本格焼酎の飲み比べ

佐賀県産二条大麦(100%)、鹿児島産黄金千貫(100%)、佐賀県産米(100%)を使用した本格麦焼酎、芋焼酎、米焼酎の飲み比べです。



清酒、それは菊水酒造の原点。

空と海、自然の宝庫、高知。江戸初期から続く土佐・菊水酒造のこだわりの清酒は、古くは「菊水の泉」として地元の方々やお通りさんにも親しまれた四国山脈からのしみだされる名水から生まれました。伝統を守り続けてきた酒蔵では、杜氏たちのたゆまぬ努力と洗練された技で磨きあげられています。

青海波「せいかいほ」は、最高級の酒造米「山田錦」を使って仕込み、酒造界から出品する菊水酒造の真実を醸造します。なかでもこの「純米りま露」は、任高でじっくりと熟成させた「もろみ」を蒸餾に基いて、自然に沈めたしずくを受けた水気と露気で貴重なお酒です。芳醇で豊かな味わいは、伝統の技が造りあげた自慢の逸品です。

青海波「せいかいほ」は、最高級の酒造米「山田錦」を使って仕込み、酒造界から出品する菊水酒造の真実を醸造します。なかでもこの「純米りま露」は、任高でじっくりと熟成されたお酒は、芳醇で豊かな味わいが口いっぱいに広がります。

11,100p
純米大吟醸 青海波「純米りま露」
申込番号: 3945-17

- 内容: 純米大吟醸酒 (720ml × 1)
- 生産国: 日本
- 原材料: 米、水



5,800p
青海波
申込番号: 3945-18

- 内容: 純米大吟醸酒 (720ml × 1)
- 生産国: 日本
- 原材料: 米、水



※未成年者の飲酒は法律で禁止されています。
山田錦酒造のウェブサイトやスマートフォンアプリ、各店舗や各都道府県の観光センター、お近くの山田錦酒造のウェブサイトをご覧ください。



観葉植物

お部屋をフレッシュな空気で包み込む、晴々しいグリーン。

4,800p

ストレチア・オーガスタ
申込番号: 3945-24



● 発送期間: 4月～11月
※サイズは約cmにて表記



観葉植物

観葉植物があれば、お部屋の雰囲気が明るくトーンアップ。

5,800p

ユッカ
申込番号: 3945-25



● 発送期間: 4月～11月
※サイズは約cmにて表記



観葉植物

光や空気がすかすかしく感じる、人気のインテリアグリーン。

5,800p

金のなる木
申込番号: 3945-26



● 発送期間: 4月～11月
※サイズは約cmにて表記



観葉植物

表情豊かなインテリアグリーンを暮らしにプラス。

11,100p

幸福の木
申込番号: 3945-27



● 発送期間: 4月～11月
※サイズは約cmにて表記



観葉植物

個性的な姿に賞される、お部屋のインテリアとして輝く観葉植物。

11,100p

ベンジャミン
申込番号: 3945-28



● 発送期間: 4月～11月
※サイズは約cmにて表記



観葉植物

スタイリッシュで独創性豊かなフォルムのグリーンで、心躍る空間を。

21,600p

スタッキー
申込番号: 3945-29



● 発送期間: 4月～11月
※サイズは約cmにて表記



3945-30

プロのセンスをそのまま楽しめるフラワーアレンジメント。

5,800p

ピンクのフラワーアレンジメント

申込番号: 3945-30



※サイズは約cmにて表記



3945-31

5,800p

イエローオレンジのフラワーアレンジメント

申込番号: 3945-31



※サイズは約cmにて表記



3945-32

日本の梅鳥を色鮮やかに、繊細に彩るアジサイでお部屋を演出。

21,600p

谷田部元規氏の
アジサイピンク

申込番号: 3945-32



● 発送期間: 4月中旬～5月中旬
※サイズは約cmにて表記



3945-33

寒い冬、美しく咲き誇るシクラメンピクトリアを愛でる。

21,600p

鹿沼軍次氏の
シクラメンピクトリア

申込番号: 3945-33



● 発送期間: 12月上旬～12月中旬
※サイズは約cmにて表記



(428-32)

まるで白い蝶が舞っているような可愛らしさでお部屋を華やかな雰囲気に彩ります。

期間限定

11,100p

ミディ胡蝶蘭3本立ち(ホワイト)

申込番号: 3945-34

● 発送期間: 4月~11月
※サイズは約cmにて表記



(428-32)

清楚で優しい色合いのライトピンクが爽やかな風を運んでくれます。

期間限定

11,100p

ミディ胡蝶蘭3本立ち(白赤リップ)

申込番号: 3945-35

● 発送期間: 4月~11月
※サイズは約cmにて表記



(428-32)



(428-32)



(428-32)

色鮮やかなピンクでお部屋を華やかに彩る。

期間限定

11,100p

ミディ胡蝶蘭3本立ち(ピンク)

申込番号: 3945-36

● 発送期間: 4月~11月
※サイズは約cmにて表記



(428-32)

ZAKKA

雑貨



TOSHIBA ワンセグ放送も、
なめらかな音質で楽しめる。ワンセグ倍速機能&高精細大画面液晶搭載

1 ワンセグ倍速機能

ワンセグ放送をフル画面表示に対応し、毎秒15フレームのワンセグ倍速を2倍の毎秒30フレームの映像にするので、視聴者の少ない場面でもワンセグ放送を楽観可能!

スポーツなどの動きの速い映像も、なめらかに映し出します。

※1 DVD再生時に倍速は表示されず、フル画面視聴時に2倍速で再生される場合のFrame Skipは表示していません。Frame Skipは形式が異なるテレビの機種です。

2 高精細大画面液晶

解像度1000×400のハイメド液晶搭載の高性能。ワンセグのDVDソフトも対応可能でお楽しみいただけます。液晶ソフトの字幕も対応しています。

3 ワンセグ録画対応

「ワンセグチューナー内蔵」&「ワンセグ録画」で、いつでもどこでもワンセグ番組を楽しめます。ワンセグ放送の番組も、DVDレコーダーに直接録画することが可能。少ないDVDレコーダー容量でもたっぷり録画することができます。

※1 DVDレコーダーに直接録画する際は、パソコンへの転送はできません。

4 SDメモリーカード連携

ワンセグ録画・再生に対応するテレビや携帯電話との連携が可能。外出先や移動中など、さまざまなシーンでワンセグ番組を楽しめるようになります。

5 SDメモリーカード再生対応

ワンセグ番組の再生はもちろん、MP3/WMA/MP3CGなどのフォーマットに対応し、音楽ファイルや写真も再生できます。

※1 テレビ本体が対応しているテレビ、携帯電話の機種や容量、SDカードの対応容量、MP3/WMA/MP3CGのファイル形式によって、再生できない場合があります。SDカードには対応容量のファイル形式のファイルのみ再生できます。

6 フリースタイルディスプレイ

【本体液晶画面180度自由に回転】

本体液晶が180度回転するので、視聴開始に合わせてお好みのスタイルで映像をお楽しみいただけます。

7 野外でもたっぷり楽しめる連続再生5時間

【付属バッテリー使用時】

野外でもどこでも気軽に楽しむことで、移動の妨げもありません。多量の連続再生も再生できます!

※1 2倍速・ワンセグ再生時、録画したワンセグ番組、パソコンソフトでの連続再生時、USBメモリーカード再生時連続再生時間は、使用時間、使用条件、使用環境によって異なります。連続再生時間は約5時間です。

8 DVD-R/-RW再生対応

【V-RECORD、CPRM対応】

（ダブルレコーダ）とDVD-R/-RWのV-RECORD方式での再生・録画に対応した番組も再生することができます。

※1 V-RECORD方式の番組は録画したまま再生・録画ができません。V-RECORD方式のDVDソフトは対応したテレビの機種です。

9 ペンリ機能も充実!

○レコーダー機能1最大5巻まで録画 ○JPGレコーダー

○ズーム機能標準2倍、3、4倍 ○3Dサラウンド機能



60,000p

東芝 ポータブルDVDプレーヤー

申込番号: 3947-13

●内容 約260×134×191mm 約1.2kg ●消費電力 10W ●付属品 ヘッドホン、ワイヤレスリモコン、リチウムイオン電池、充電・音声接続コード、外出アンテナ、バッテリーパック、ACアダプター、ケーブルアダプター、専用キャリングバック
※この商品は同等デザインの後継機種をお送りする場合がございます。



前面にUSB端子/SDカードスロット搭載
※2GBまでのSDカードに対応しています。

▶わかりやすい日本語表示
▶USB接続/SDカードを接続して、MP3ファイル再生（リビート/ランダム再生）
▶CD プログラム/リビート再生
▶デジタルチューナー AM/FM/HDデジタル
▶お好みの音でアラーム（DUAL/SD/ラジオ/ブザー）
▶外部入力端子に接続するプレーヤーを接続すれば、メディアスピーカーとして使用できます。



16,300p

壁掛けCDシステム

申込番号: 3947-14

●内容 約325×142×53mm 約1.2kg ●消費電力: 1.9W ●電源 AC100V ●付属品 ACアダプター ●中国製
※この商品は同等デザインの後継機種をお送りする場合がございます。

TOSHIBA

音質ももたないスリムタイプ。外部入力端子も対応。付いた、使い易い、簡単シンプル操作です。



7,900p

東芝 CD付ラジオ

申込番号: 3947-15

●内容 約325×100×100mm 約1.2kg ●消費電力 1.9W ●電源 AC100V 50/60Hz DC12V 充電電池×4（別売） ●消費電力: 1.9W ●コード長 約1.2m ●中国製
※この商品は同等デザインの後継機種をお送りする場合がございます。

▶FM再生・自動・定時再生
▶CDプログラム・リビート・ラン
▶ラジオAM/FM



16,000p

コイズミ サウンドルックステレオCDシステム

申込番号: 3947-17 ブルー
3947-18 ピンク

●内容 約297×145×161mm 約1.000kg ●消費電力 ACアダプター・リモコン ●消費電力: 1.9W ●電源 AC100V ●コード長約1.2m ●中国製
※この商品は同等デザインの後継機種をお送りする場合がございます。

高級感のあるブラックフェイスとテレビのデザイン。手軽にいい音が楽しめます。お部屋のアクセントにもなります。



16,300p

コイズミ サウンドルックステレオCDシステム

申込番号: 3947-16

●内容 約297×150×230mm 1920g ●消費電力: 2.3W ●電源 AC100V ●付属品 ACアダプター ●中国製
※この商品は同等デザインの後継機種をお送りする場合がございます。

●AM/FM/TV1チャンネル、CDプログラム、リビート、ランダム、イコライズ、スリーブ機能(15→30→45→60→解凍)

TWINBIRD



イメージ

多くの運動でも使用が楽しめるアンテナレス機能を搭載しています。

11,000p

ツインバード CD ZABADY 防水CDプレーヤー

申込番号: 3947-19

●内容 約200×230×80mm 約620g ●電池: フルサイズ3乾電池×4（別売） ●中国製
※この商品は同等デザインの後継機種をお送りする場合がございます。

清潔なお部屋をキープする、
満足の高性能。

TWINBIRD



軽巧なサイクロン式で
コンパクトなデザイン。
狭いスペースでの
使用が可能です。



11,100p

ツインバード 家庭用クリーナー

申込番号: 3947-20

●内容:約200×240×390mm 約4.1kg
●仕様:電池駆動/約1500mAh、連続使用/約
70分、集じん容量/約0.05L ●付属品:充電
スタンド×1、ケース×1、延長パイプ×2、専用
ノズル×1、ハイフック×1
●消費電力:1000W ●電源:AC100V
●コード長:3.5m ●充電時間:
※この商品は同型デザインの後継機種をお送りする
場合がございます。

TWINBIRD

ダブルノズル搭載 サイクロン式家庭用クリーナー
2重の「Dual Dust Cyclone」構造
で1回吸引するだけで細かいホコリまで
タービンファンにより強力に吸引可能。
お掃除に便利な2重扉式充電スタンド。



15,000p

家庭用クリーナーデュアルノズルサイクロン

申込番号: 3947-22

●内容:約300×230×245mm 約3.8kg
●仕様:電池駆動/約2500mAh、集じん容量/約0.05L、集じん
容量/約1.2L ●付属品:充電スタンド、専用延長管、集
じんノズル×1、タービンファン×1、専用ケース
●消費電力:AC100V ●コード長:約5m ●充電時間:
※この商品は同型デザインの後継機種をお送りする
場合がございます。

TWINBIRD

吸引力が向上するキックアップクリーナー



10,000p

家庭用クリーナー CO TANK

申込番号: 3947-23 ブルー
3947-24 バイオレット

●内容:約245×340×195mm 約3.1kg(ABS製
機体) ●仕様:電池駆動/連続使用/約200W、連
続使用/約70分、集じん容量/約1.0L ●付属品:充電
スタンド、延長管(専用延長パイプ)、専用ノズル、高圧吸
込口 ●消費電力:AC100V ●コード長:3.5m ●充電時間:
※この商品は同型デザインの後継機種をお送りする
場合がございます。

MITSUBISHI

●キックアップ機構で持ち上げやす。
●集塵・可動部保護のキックアップ。
●集塵・可動部のエアロック機構。



40,000p

三菱サイクロン式掃除機Be-K(ビケイ)

申込番号: 3947-25

●内容:約220×215×354mm 約3.1kg
●仕様:電池駆動/約5500mAh、集じん容量/約0.65L、集じん
容量/約2.0L ●付属品:充電スタンド
●消費電力:AC100V ●コード長:3.5m
※この商品は同型デザインの後継機種をお送りする
場合がございます。

MITSUBISHI

●サイクロン構造でフィルター内へのほこり吸引。
●集塵・可動部保護の集塵・可動部保護。
●サイクロン構造で集塵・可動部の保護。



80,000p

三菱 サイクロン式掃除機

申込番号: 3947-26

●内容:約200×254×422mm 約4.0kg ●仕様:電池
駆動/約2500mAh、集じん容量/約0.05L、集じん容量/約
1.0L ●付属品:充電スタンド、専用延長管、集じん
ノズル×1、タービンファン、別売部品用アダプタ、
お掃除ノズル ●消費電力:AC100V ●コード長:約5m
※この商品は同型デザインの後継機種をお送りする
場合がございます。



MITSUBISHI

強力パワーの搭載!
花粉やダニ、ニオイをキャッチ。
抗菌アクリル塗装。



26,800p

三菱 クリーナー (紙パック式)

申込番号: 3947-27

●内容: 約299×225×220mm 約3.1kg ●仕様: 税込仕
事率/約550~130W、運転音/約64~66dB、ホコリ
集じん容量/約1.4L、ブラシ/エアロスタティック、消費電力/約
1000~3200W ●付属品: サクションノズル ●消費
電力/約1000~3200W ●電源: AC100V ●コード長: 約
5m ●中国製
※この商品は同デザインの特種機種をお送りする場合
がございます。

Panasonic

強力パワーを実現したコンパクト
タイプの紙パック式掃除機。



32,000p

パナソニック 掃除機 (紙パック式)

申込番号: 3947-29

●内容: 約295×297×219mm 約3.4kg ●仕様: 税込仕
事率/500W~約800W、運転音/約65dB、集じん容量/約
1.4L ●付属品: 2WAYノズル×1 ●消費電力/1000~
約1600W ●コード長: 約5m ●中国製
※この商品は同デザインの特種機種をお送りする場合
がございます。

MITSUBISHI

軽量コンパクト設計を
持つて実用性の高い、
持ち回しにもラクラク。



33,000p

三菱 クリーナー (紙パック式)

申込番号: 3947-28

●内容: 約215×354×223mm 約2.9kg ●仕様: 税込
仕事率/約550~1000W、運転音/約64~66dB、ホコリ/
パワーブラシ/エアロスタティック、集じん容量/約
1.5L ●付属品: サクションノズル ●消費電力/約1000~
2600W ●電源: AC100V ●コード長: 約5m ●中国製
※この商品は同デザインの特種機種をお送りする場合
がございます。

TOSHIBA

お部屋を広く掃除でき、
持ち回しにもラクラク。
6Lの大容量パック。



26,800p

東芝 紙パック式クリーナー

申込番号: 3947-30

●内容: 254×230×302mm 約3.1kg×1 ●仕様: 税込
仕事率/520~約900W、運転音/約64dB、集じん容量/約
1.6L ●付属品: サクションノズル、ツール付付与ノズル×1
●消費電力/AC100V ●中国製
※この商品は同デザインの特種機種をお送りする場合
がございます。

便利でスタイリッシュな
スティッククリーナーが
勢揃い。



TWINBIRD

税込仕事率500W、運転音を低減させた、
静かな掃除機タイプのスティック型掃除機。

5,800p

ツインバードサイクロンスティック型クリーナー

申込番号: 3947-31

●内容: 約225×1000×175mm 約2.1kg
●仕様: 税込仕事率/約500W、運転音/約
65dB、集じん容量/約0.8L ●付属品: サク
ションノズル×1、すべりノズル×1
●消費電力/250W ●電源: AC100V
●コード長: 約4.5m ●中国製
※この商品は同デザインの特種機種をお
送りする場合がございます。

TWINBIRD

ダストケース下部に搭載した強力なサイクロンモーター、
ダストケースのフィルターは水洗い可能。



11,000p

ツインバードスティック型クリーナー
パワージェットサイクロンEX

申込番号: 3947-32

●内容: 約275×1070×200mm 約3.5kg
●仕様: スティック/表示/ブッシュ式/10N/
10F、税込仕事率/約2200W、集じん容量/
約1.5L ●付属品: サクションノズル×1、すべり
ノズル×1 ●消費電力/1000W ●電
源: AC100V ●コード長: 約5m
●中国製
※この商品は同デザインの特種機種をお送
りする場合がございます。



MITSUBISHI

「アレルバインドエアロブラシ」で
アレル物質を分解。
紙パック不要のデザインが特
徴です。



21,600p

三菱 スティッククリーナー

申込番号: 3947-33

●内容: 約258×1027×193mm 約3.6kg
●仕様: 税込仕事率/約1600W、運転音/約
66dB、集じん容量/約0.5L、ブラシ/アレルバ
インドエアロブラシ、ブラシ/アレルバ
インドエアロブラシ、ブラシ/アレルバ
インドエアロブラシ、集じん容量/約0.5L、すべり
ノズル×1 ●消費電力/500W ●電
源: AC100V ●コード長: 約5m ●中国製
※この商品は同デザインの特種機種をお送
りする場合がございます。



Panasonic

強力パワーのスティック
タイプクリーナー。

26,800p

パナソニック
スティックタイプ掃除機

申込番号: 3947-34

●内容: 約250×995×241mm 約4.1kg
●仕様: 税込仕事率/約3300W、運転音/約
67dB、集じん容量/約0.8L ●付属品: 中
入れブラシ ●消費電力/3000W
●コード長: 約5m ●中国製
※この商品は同デザインの特種機種をお
送りする場合がございます。



「Wヘッドベース」が アイロンかけを変える!



どの方向にも、スムーズに動かせる「Wヘッドベース」。
センター重心設計&ラウンドベースで、
今までにない使いやすさ!
パワーアップしたスチームが、まんべんなくたっぷり浸透。

Panasonic



21,600p

パナソニックコードレススチームアイロン
申込番号: 3947-41

●内容:約220×130×160mm 約1kg
●仕様:注水量/約120ml ●消費電力
1200W ●電源:AC100V ●中国製
※この商品は同等デザインの商品と
お取りする場合がございます。

Panasonic

スチームアップ(アップグレード)の最新
高圧・高温度の「スチーム」を強力に集中して
使いかかると、汗をしっかりと
飛ばす。



11,000p

パナソニックコードレススチームアイロン
申込番号: 3947-42

●内容:約190×220×130mm 900g ●注
水量:80ml ●電源:AC100V(中国製) ●消
費電力:1200W ●コード長さ:約1.5m
●中国製
※この商品は同等デザインの商品と
お取りする場合がございます。

Panasonic

ケース&収納
専用ポケット付。



16,300p

パナソニックコードレススチームアイロン
申込番号: 3947-43

●内容:約240×120×110mm 約1.1kg
●仕様:注水量/約110ml ●消費電力
1400W ●中国製
※この商品は同等デザインの商品と
お取りする場合がございます。

TOSHIBA

- ポイント1 スチームが広がる、まわりに広がる、
驚きの「スチームライズ」独自のベース。
- ポイント2 がんこなシワやスーツのシワに、お返しと別売の「スチーム
強力乾燥ジャケット」もあわせてシワをとり
- ポイント3 手のひらにピッタリとフィット! オープンハンドル

11,000p

東芝 コードレススチームアイロン
申込番号: 3947-44

●内容:約194×115×211mm 800g
●電源コード1.5m ●消費電力1200W
●電源:AC100V ●中国製
※この商品は同等デザインの商品と
お取りする場合がございます。



アイロンがかけやすいコードレスタイプ。
スチームでガンコなシワもとりにやすい。

アイロンがけがラクになるコードレスタイプ。スチームが広がる「スチームライズ」
機能により、お返しと別売の「スチーム強力乾燥ジャケット」もあわせてシワをとり
ます。お返しと別売の「スチーム強力乾燥ジャケット」もあわせてシワをとり
ます。お返しと別売の「スチーム強力乾燥ジャケット」もあわせてシワをとり
ます。



コードレスタイプでもスチームが200度超まで
お返しと別売の「スチーム強力乾燥ジャケット」もあわせてシワをとり
ます。

4,800p

ガンサイコードレススチームアイロン
申込番号: 3947-45

●内容:約110×220×125mm 800g ス
チーム乾燥機130×200×230mm 1115g
●仕様:注水量/約110ml ●消費電力
1400W ●中国製
※この商品は同等デザインの商品と
お取りする場合がございます。



5,800p

コードレススチームアイロン
申込番号: 3947-46

●内容:約104×210×110mm ●消費電
力1200W ●電源コード1.5m ●中国製
※この商品は同等デザインの商品と
お取りする場合がございます。

あなたは
どれ
えらぶ？

ふとん乾燥機 機能別ラインナップ

普及クラス機

Panasonic

高効率のヒートポンプ、ワイルド乾燥の技術を搭載、
ふとん専用モード搭載。ふとん乾燥を最大限まで
しっかりと乾燥できるのが特徴。



11,000円

パナソニック ふとん乾燥機

申込番号: 3947-47

●内容 本体271×344×164mm 2500g
●付属品 くつ乾燥アタッチメント×1 ●消費電力540W
●電源コード1.8m ●日本製
※この商品は別売デザインの取扱説明書をお送りする場合がございます。

MITSUBISHI

最新ノズル/パンチフィルターで清潔乾燥。
二重パンチー構造(構造)の乾燥機は、
ほこりや繊維、更紗繊維に絡まる多層網アタッチメント。
高級やわらかい乾燥用専用アタッチメント付き。



11,000円

三菱 ふとん乾燥機

申込番号: 3947-49

●内容 本体275×153×339mm 約2.7kg
●付属品 くるく乾燥アタッチメント ●消費電力600W
●電源 AC100V ●コード長さ約1.8m
※この商品は別売デザインの取扱説明書をお送りする場合がございます。

ハイエンド機

Panasonic

一年中、いつでも使える安心の、
夏の涼も楽しめるふとん乾燥機。



21,600円

パナソニック ふとん乾燥機

申込番号: 3947-48

●内容 本体271×344×164mm 約2.5kg、付属品グープ
乾燥アタッチメント ●消費電力540W
●付属品 くつ乾燥アタッチメント×1 ●消費電力540W
●電源 AC100V ●コード長さ約1.8m
※この商品は別売デザインの取扱説明書をお送りする場合がございます。

MITSUBISHI

涼しく干つて乾燥機内、マルチドライWサイズマット。
ふとんに敷いたお掃除専用マット乾燥。
乾燥機内と乾燥機外両方、更にフープ内乾燥できる多目的タイプ。



22,000円

三菱 ふとん乾燥機

申込番号: 3947-50

●内容 本体381×181×314 約4.2kg ●付属品グープ
乾燥アタッチメント ●消費電力680W
●電源 AC100V ●コード長さ約1.9m
※この商品は別売デザインの取扱説明書をお送りする場合がございます。

申込番号	3947-47	3947-49
乾燥材料	ふとん(綿/羽毛/羊毛)/小物/くつ	ふとん/衣類(少量)/小物/くつ/長ぐつ
消費電力(W)	540	600
外形寸法(mm) (幅×奥行×高さ)	344×271×164	275×153×339
本体質量(kg) (エアマット含む)	2.5	2.7
ホースの長さ(cm)	89	70
乾燥マット マット寸法	1800×1170	1800×1200 (乾燥ポケット付 500×1200)
清潔乾燥	スーパーアレルバスター	最新ノズル/パンチフィルター

申込番号	3947-48	3947-50
乾燥材料	ふとん(綿/羽毛/羊毛)/衣類/小物/くつ	ふとん(綿/羽毛/羊毛)/衣類/小物/ フープ/くつ
消費電力(W)	540	680
外形寸法(mm) (幅×奥行×高さ)	344×271×164	381×181×314
本体質量(kg) (エアマット含む)	2.5	4.2
ホースの長さ(cm)	89	60
乾燥マット マット寸法	1800×1170	1800×750(5×6畳マット) 2000×1200(マルチドライWサイズマット)
清潔乾燥	スーパーアレルバスター	最新ノズル/パンチフィルター



自然対流方式と輻射熱利用で、
人にやさしい温もりを。

世界で初めてオイルヒーターを開発した三菱電機ならではの技術により、
人にやさしい温もりを発生させる。セラミックファンヒーターと違い、
空気を汚さない静かな暖房が実現。お部屋の空気も清潔です。

144



32,100p

DBK オイルヒーター (タオルハンガー付)

申込番号: 3947-55

●内容物 527×290×840mm 約15.9kg ●コード長
約1.2m ●消費電力1200-300-400W ●全4段階On/Offタイマー付、タオルハンガー付 ●タイマー
※この商品は同等デザインの仕様機種をお送りする場合がございます。



53,000p

DBK オイルヒーター
(セラミックファンヒーター・タオルハンガー付)

申込番号: 3947-56

●内容物 550×540×260mm 約17.9kg ●仕様-24
階段10分タイマー付、タオルハンガー付 ●消費電力
1200-800-500W(ファンヒーター750W) ●コード長・約
1.2m ●タイマー
※この商品は同等デザインの仕様機種をお送りする場合がございます。



I LOVE CLEAN.

MITSUBISHI

コンパクトでも高性能、小さな部屋にぴったり。
高ウイルス除去HEPAフィルターでウイルス除去
効果6フィーターの6のちきり「もっとのどガード」。



30,000p

三菱 加湿空気清浄機

申込番号: 3947-57

●内容物 457×400×174mm ●仕様 加湿範囲約6畳/加湿量
約11.5L/時-30畳加湿量約7畳/タンク容量/2.5L
●消費電力約20/29/40/22、静音11/11
※この商品は同等デザインの仕様機種をお送りする場合
がございます。

Panasonic

Smartナビ17で湿度自動調整、
56dB低騒音、加湿空気清浄機。



53,000p

パナソニック 加湿空気清浄機

申込番号: 3947-58

●内容物 380×560×285mm 9.50kg ●仕様 加湿範囲
約4畳加湿量約1.5L/時、加湿空気清浄機11畳、フィルター交換/毎日
5分約10分、静粛約5分、タンク容量/約2.5L ●電源コード
1.8m ●消費電力41W(タイマー) ●加湿範囲
※この商品は同等デザインの仕様機種をお送りする場合
がございます。

ZOJIRUSHI



これからの空気清浄機は、
空間もうつくしく見せる

電気を消すと自動で静音「光センサー」、
カビ・花粉を見つける「花粉・ホコリセンサー」

15,000p

光センサー付キューブ型 空気清浄機

申込番号: 3947-59

●内容: 本体約250×250×250mm 約1.0kg ●仕様: 電源周波数/100V、フィルター寿命2年、0.3μmフィルター ●コード長: 1.5m
※この商品は同等デザインの後継機種をお送りする場合がございます。

暮らしの中のさまざまな道具。
ひとつひとつが、快適な暮らしを
サポートします。

マイナスイオンで花粉やPM2.5、PM10の除去率約99.9%、PM2.5の除去率約99.9%、PM10の除去率約99.9%。また、マイナスイオンで花粉やPM2.5、PM10の除去率約99.9%、PM2.5の除去率約99.9%、PM10の除去率約99.9%。

TWINBIRD



16,300p

ツインバード マイナスイオン発生空気清浄機

申込番号: 3947-60

●内容: 本体約410×430×140mm 4kg ●付属品: HEPA濾過フィルター×1、活性炭フィルター×1 ●消費電力: 43/49W、電源24/220V、質量1.5/1.8kg、定格電圧0.6/0.9W/150/60Hz ●電源周波数: 12畳 ●電圧: AC100V ●コード長: 2m ●中国製
※この商品は同等デザインの後継機種をお送りする場合がございます。

- マイナスイオン発生
- HEPAフィルター搭載
- 12畳対応
- 活性炭フィルター
- 3段階タイマー付

TWINBIRD



全周周波数調整機能の搭載した活性炭フィルター付。

5,800p

ツインバード 空気清浄機ファンディスタイル

申込番号: 3947-61

●内容: 約330×280×110mm 約1.5kg ●付属品: 活性炭フィルター×1 ●消費電力: 20/20W(換気) 50/60Hz ●電圧: AC100V ●コード長約1.5m
※この商品は同等デザインの後継機種をお送りする場合がございます。

やさしげな空間づくりしよう。
きれいな、体にやさしい空気をお部屋に。



4,300p

ピュアエア

申込番号: 3947-62

●内容: 本体約245×125×175mm、質量: 約2.2kg、定格消費電力: 20W ●付属品: 活性炭フィルター(100g×2枚) ●日本製
※この商品は同等デザインの後継機種をお送りする場合がございます。

10段階のマイナスイオンコントローラー。季節に合わせて設定を変える。加湿・除湿・消臭、静電防止、パナソナルミスト。

electronic air cleaner

TWINBIRD



万が一ホコリがこぼれ出ても取り除く「フィルター」搭載。2段階の換気ファン搭載。活性炭フィルター搭載。活性炭フィルター搭載。活性炭フィルター搭載。

16,300p

ツインバード 温度センサー付ハイブリッド加湿器

申込番号: 3947-64

●内容: 約275×170×235mm 約3.5kg ●付属品: 活性炭フィルター×1 ●コード長約1.5m ●消費電力: 電源170W、電源140W、質量1.8kg ●タンク容量: 2.0L ●電圧: AC100V ●中国製
※この商品は同等デザインの後継機種をお送りする場合がございます。



5,800p

ヴァーブル加湿器

申込番号: 3947-63

●内容: 約140×280×200mm 約1.5kg ●消費電力: 20W ●電圧: AC100V ●コード長約1.5m ●中国製
※この商品は同等デザインの後継機種をお送りする場合がございます。



5,800p

ウィックス スチーム式加湿器

申込番号: 3947-65

●内容: 約300×225×150mm タンク容量: 約3.7L(約1.5L) ●消費電力: 約700W ●仕様: 加湿量: 約300ml/h 連続加湿時間: 約6時間 ●電源: 100V ●質量: 約1.5kg ●コード長約1.5m ●中国製
※この商品は同等デザインの後継機種をお送りする場合がございます。

かんたんケアで素肌美人

イオンクレンジング器

5,000p

申込番号: 3947-66 ホワイト

申込番号: 3947-67 ピンク

●内容: 本体 40×35×150mm 約96g (充電含まず)
●電源: アルカリ単4乾電池(単4)×2 (別売) ●仕様: 可動スイッチ/スライドスイッチ OFF (1回) 2 (10分/30分) ●タイマー: (約)10分 (終了音付) 定時時間切れ ●付属品: ケーブル ●中国製
※この商品は同デザインの後継機種をお送りする場合がございます。



イター-09

化粧汚れなどをイオンの力ですっきりクレンジング

ト洗顔でも落ちにくい化粧品や洗顔料、古くなった角質や余分な皮脂などの汚れを、イオンの力で肌の奥から引き出して、すっきり落とします。
●タイマー: 2段階 (10分/30分) ●液晶: 後の手順に合わせた表示
ト化粧用コットンを本体にはさんで化粧水を含ませれば準備完了。
あとはスイッチを入れてコットンを肌に乗らせただけで汚れが落ちます。
●肌の状態や個人差により使用の頻れ方に違いがあります。



専用クレンジング剤は不要。普段の化粧水でOK

特別化粧水やクレンジング剤は必要とせず、普段使用している化粧水があればOKなので、肌にあわないといったトラブルも少なくなります。
(※乳液やオイル状のものは使用しないでください。)



化粧水などイオンの力ですっきりクレンジング。専用クレンジング剤不要。いつもの化粧水でOKです。
いつものお手入れ手順にもいっしょに簡単ヘッド。持ち手に左右の約100°アースグリップ装備。持ち3段階調整。オフタイマー、ケーブル付、自立収納。

イオン化された微細スチームが肌の細部まで届きます。

イオン化された微細スチームが肌の細部まで届きます。フタ裏にはスチームの細かい噴霧で済む大型3層構造の10分スチームで水蒸気もこまやかに届きます。テコルテコルと調整ダイヤルも、フタを閉めれば、すっきりしたスチミアアフォームに。

11,000p

フェイススチームャー
申込番号: 3947-68

●内容: 本体 165×180×175mm 約 2.2kg ●仕様: 電源: AC100V ●消費電力: 360W ●電源コード長: 約1.5m ●仕様: スチーム発生量: 約7ml/分 スチーム発生時間: 約15分 スチーム温度: 約40℃ (放射口より約25cmの距離) スチーム発生時も約2分 ●中国製 ●中国製
※この商品は同デザインの後継機種をお送りする場合がございます。



イター-10

特徴1 ナノイーで、お化粧していてもお手軽エステ。

仕事しながら、テレビ観ながら、ナノイーで、うるおいエステ。オフィスで休憩中、いるいるシーンでエステの時間。ナノイーが肌に働きかけ、乾燥しがちな肌をうるおいをキープします。^{※1} また長時間の連続使用で、キメが整った肌、強くしなやかな肌へ。^{※2} 潤い成分も豊富なコンパクトサイズだから、お好きなところに置けます。
※1: 1日の使用回数: 約3回 (朝・昼・夜) ※2: 1日の使用回数: 約3回 (朝・昼・夜)
※この商品は同デザインの後継機種をお送りする場合がございます。

特徴2 肌のうるおいをキープ^{※1}、うるおい美肌^{※2}へ。

ナノイーで、うるおいをキープ。^{※1}

※1: 1日の使用回数: 約3回 (朝・昼・夜) ※2: 1日の使用回数: 約3回 (朝・昼・夜)
※この商品は同デザインの後継機種をお送りする場合がございます。

特徴3 水の補給が不要で、置き場所を選ばないコンパクトサイズ。



パソコンをしながら

テレビを観ながら

読書しながら

イター-10

Panasonic

21,600p

パナソニック デイモイスター ナノケア

申込番号: 3947-69

●内容: 本体 190×188×150mm 580g ●電源コード: 1.8m ●消費電力: 約5W ●タイマー: 8時間自動OFF ●タイマー: (アタマ) 中国製
※この商品は同デザインの後継機種をお送りする場合がございます。



Panasonic

「ナノイー」を全線に搭載したスチームで、一気に蒸気発生。

53,000p

パナソニック イオンスチームャー ナノケア

申込番号: 3947-70

●内容: 本体 225×184×205mm 2.2kg ●電源コード: 1.5m ●消費電力: 約50W ●中国製
※この商品は同デザインの後継機種をお送りする場合がございます。





心づくしで開発した、
髪を絡めながら頭皮を
やさしくマッサージする
頭皮ケアブラシ



5,800p

頭皮ケアブラシ
申込番号: 3947-72

●内容 200×100mm 約190g ●電圧 単4×2(別売)
●中国製
※この商品は同等デザインの後継機種をお送りする場合がございます。

SANYO

●高圧電圧のジェット水流で髪の毛を絡めず洗う
●顔にあてやすく広い面積をカバー
●マイナスイオンが頭皮を潤し、髪をサラサラにする



5,800p

サンヨー レディースシェーバー(フェイス)
申込番号: 3947-73

●内容 135×125mm 17g ●世界初特許「超音波洗浄」
●約900回(約2回、1回分の洗浄として) ●電圧 単4×1
(別売) ●付属品 プラスチックケース、充電器(1.5V電池)
●この商品は同等デザインの後継機種をお送りする場合がございます。

TOSHIBA

別になさぬお風呂は、乾かすだけで、
お風呂で使えて水で洗えるお風呂用ドライヤー



6,900p

東芝 角質トリマー
申込番号: 3947-74

●内容 35×55×180mm 130g
●電圧 単3×2(別売) ●中国製
※この商品は同等デザインの後継機種をお送りする場合がございます。

Panasonic

ダブルローターの独特な力で
かつもれにくいカラーアップ



3,200p

パナソニック アミュレ まつげカラー
申込番号: 3947-75

●内容 約19×141×200mm
●電圧 単3×1(別売) ●タイ製
※この商品は同等デザインの後継機種をお送りする場合がございます。

Panasonic

マイナスイオンで髪をさらさらにし、静電気を抑える。



5,800p

パナソニック マイナスイオン
ターボドライヤー
申込番号: 3947-76

●内容 本体 180×205×79mm 415g
●電源コード 1.7m
●消費電力 1200/600W ●タイ製
※この商品は同等デザインの後継機種をお送りする場合がございます。

TOSHIBA



●約1000回
●静電気を抑えるマイナスイオン
●髪にやさしく乾燥しやすい
(過乾燥防止機能)

マイナスイオン
過乾燥防止
過乾燥防止機能

9,000p

東芝 マイナスイオンドライヤー
申込番号: 3947-77

●内容 83×210×160mm 450g
●中国製
※この商品は同等デザインの後継機種をお送りする場合がございます。

Panasonic

遠赤外線、ヘルシーモード搭載の
イオニック乾燥機



11,000p

パナソニック ヘアードライヤー
イオニック
申込番号: 3947-78

●内容 本体 185×274×83mm 490g
●電源コード 約1.7m ●消費電力 1200W
(ターボモード時) 800W(ヒートモード時)
●タイ製
※この商品は同等デザインの後継機種をお送りする場合がございます。

VS

15段階温度調節機能で、
髪にやさしくカラーアップ



5,800p

ヴィダルサスーン ヘアアイロン
申込番号: 3947-79

●内容 293×30×330×65mm 約280g
●長さ 長髪用・短髪用 ●消費電力 80W
●電圧 AC1100V ●中国製
※この商品は同等デザインの後継機種をお送りする場合がございます。

VS

髪にやさしくするマイナスイオン搭載、
乾燥しやすいハイパーセラミックス



11,000p

ヴィダルサスーン
マイナスイオンヘアードライヤー
申込番号: 3947-80

●内容 214×80×204mm 510g ●電圧
AC1100V 消費電力 800W/1200W
●中国製
※この商品は同等デザインの後継機種をお送りする場合がございます。

VS

スチームが髪の乾燥を防ぎ、
イオンが髪の静電気を抑えます。



21,600p

ヴィダルサスーン マジックシャイン
スチームヘアアイロン
申込番号: 3947-81

●内容 約45×280×65mm 約490g
●消費電力 600W ●電圧 AC100V
●コード長 約1.5m ●中国製
※この商品は同等デザインの後継機種をお送りする場合がございます。



毎日の健康チェックに最適な体重測定器を計測するヘルスマーター。10以上の指標を記録できます。高レベルの精度。

5,800p
ジムライン
体組成計付ヘルスマーター
申込番号: 3947-92

●内容: 約330×315×35mm 約1.7kg
●電池: 単3形×4
●材質: 樹脂
※この商品は同等デザインの複製権をお送りする場合がございます。

履きやすいので安心の足裏設計で健康オン。自動記録機能付体組成計。

メタボ診断キット付
履きやすい足裏に「内臓脂肪レベル」計測キットで
メタボ診断。



▲ステップアップ補助
●足裏センサー搭載
●体組成計付
●メタボ診断キット
●自動記録機能

17,400p
タニタ 体組成計インナースキャン50
申込番号: 3947-93

●内容: 346×346×44mm 1.8kg
●電池: 単4形×4(付属) ●中国製
※この商品は同等デザインの複製権をお送りする場合がございます。



●重量: 約2.0kg
●寸法: 約230×230mm
●材質: 樹脂
●電池: 単3形×4
●中国製

9,000p
タニタ 内臓脂肪チェック付体組成計
メタボスキャン
申込番号: 3947-94

●内容: 220×220×41mm 2.2kg
●電池: 単3形×4(付属) ●中国製
※この商品は同等デザインの複製権をお送りする場合がございます。

OMRON

内臓脂肪レベルと骨格基礎の安全から、ダイエットの進捗がチェックできます。



16,300p
オムロン 体組成計カラダスキャン
申込番号: 3947-95

●内容: 約300×325×55mm 約2.1kg
●電池: 単3形×4(付属) ●中国製
※この商品は同等デザインの複製権をお送りする場合がございます。

OMRON



11,000p
オムロン 体組成計カラダスキャン
申込番号: 3947-97

●内容: 約230×327×55mm 約2.1kg ●付属品: 説明用
ソフトブック ●電池: 単3形×4(付属) ●中国製
※この商品は同等デザインの複製権をお送りする場合がございます。

OMRON

正しい測定でこそ信頼へんといふのでナビゲート。



11,000p
オムロン デジタル自動血圧計
申込番号: 3947-96

●内容: 70×70×21mm 1.1kg ●電池: 単4形×2
(付属) ●医療機器登録番号: 220A03ZK000339A
01 ●中国製
※この商品は同等デザインの複製権をお送りする場合がございます。

OMRON

手の動かしやすい腕巻タイプ。腕を人があるだけで正しい姿勢で測定可能です。



21,600p
オムロン デジタル自動血圧計 スポットアーム
申込番号: 3947-98

●内容: 約230×217×220mm 約1.8kg 専用ACアダプ
ター付 ●電池: 単3形×6(付属) ●電圧: AC100V
●医療機器登録番号: 21BAGBZK00000401 ●中国製
※この商品は同等デザインの複製権をお送りする場合がございます。

足の裏やふくらはぎに使える
8つのたたきパターン。

TWINBIRD

11,000p

ツインバード フットタタキトントン

申込番号: 3947-99

●内容:約350×160×200mm 約2.4kg ●定時時間:15分 ●消費電力:19W(1.4W/60Hz) ●電源:AC100V ●コード長:約2.5m ●医療機器認証番号:220AQB2X00101A01 ●中国製
※この商品は同等デザインの後継機種をお送りする場合がございます。

TWINBIRD

イスで、座イスで、
寝転んで
マッサージできます。

ブラック



ブルー

5,800p

ツインバードシートマッサージャー

申込番号: 3948-10 ブラック

3948-11 ブルー

●内容:約170×90×50mm 約1.3kg ●定時時間:10分 ●付属品:ACアダプター×1 ●消費電力:20W ●電源:AC100V ●コード長:約2.5m ●医療機器認証番号:220AQB2X00097000 ●中国製
※この商品は同等デザインの後継機種をお送りする場合がございます。



OMRON

11,000p

オムロン 低周波治療器
エレベルス

申込番号: 3948-12

●内容:約90×190×21mm 約1.5kg ●電圧:単相4×2(分周) ●医療機器認証番号:213009Z200456000 ●中国製
※この商品は同等デザインの後継機種をお送りする場合がございます。

11,000p

アルインコ フットパブリニ

申込番号: 3948-13

●内容:約380×330×150mm 約1.4kg ●消費電力:29W ●電源:AC100V ●医療機器認証番号:221AKB2X00071000 ●中国製
※この商品は同等デザインの後継機種をお送りする場合がございます。



5,800p

健康マッサージャータント

申込番号: 3948-14

●内容:約280×112×280mm 約1.7kg ●付属品:ACアダプター ●電源:単相2×4(分周) ●消費電力:3W ●医療機器認証番号:219AQB2X00136000 ●日本製
※この商品は同等デザインの後継機種をお送りする場合がございます。



ソニックアークは歯と歯ぐきをやさしくブラッシングしながら、今までにないユニークな方法(液体波動力)で歯をきれいにし、プラークを除去、口内を健康に保つことは、全身の健康管理にもつながります。

約31,000回の超音波
振動、トラベルケース付、
美肌保湿器も付属し、
歯ブラシヘッドの総重量約
10gで軽いです。

33,000p

ソニックアーク 電動歯ブラシ

申込番号: 3948-15

●内容:約120×75×50mm 約130g ●付属品:充電器 ●付属品:充電器 約120×120×50mm ●アメリカ製(充電器中国製)
※この商品は同等デザインの後継機種をお送りする場合がございます。

BRUNN

ムラカシエにこだわった高品質の電動歯ブラシ。

音波振動系電動歯ブラシの採用、
左右対称の歯ブラシヘッドの採用、
ムラカシエのこだわり、
清潔な歯ブラシです。

OMRON

音波振動系電動歯ブラシの採用、
左右対称の歯ブラシヘッドの採用、
ムラカシエのこだわり、
清潔な歯ブラシです。

クワッドヘッド
音波電動歯ブラシ
美肌保湿器も付属

4,800p

ブラウン すみずみグリーン

申込番号: 3948-16

●内容:約120×220mm 112g ●充電器
●中国製
※この商品は同等デザインの後継機種をお送りする場合がございます。

5,800p

オムロン 音波式電動歯ブラシ
メディクリーン

申込番号: 3948-17

●内容:約225×20×80mm(替刃形状)
52g ●付属品:3リプルクリアブラシ、充電器
●中国製
※この商品は同等デザインの後継機種をお送りする場合がございます。

Panasonic



女性の小さな口にもやさしく
ヘッドの幅が狭く、軽量、
ソリッド音波電動歯ブラシ。

5,800p

パナソニック 音波電動ハブラシドルズリム

申込番号: 3948-18

●内容:約170×100×18mm 約45g ●付属品:
山吹リブラッシュ×1、ポイント磨きブラシ×1、替刃
ケース×1 ●電池:単4×1(別売) ●中国製
※この商品は同等デザインの後継機種をお送り
する場合がございます。

MITSUBISHI

7.5合炊き対応のステンレス製コンロ内蔵タイプ。
お手入れがしやすく、キューブ型デザイン。
液晶ディスプレイに炊き進捗がわかりやすいグラフ。

5.5合炊き



50,000p

三菱 3948-19 炊飯器

申込番号: 3948-19

●内径: 237×232×215mm 約4.6kg ●消費電力: 1200W ●コード長: 約1.0m
※この商品は同デザインの後継機種をお送りする場合がございます。

MITSUBISHI

最大6合炊き対応の炊飯器。17.5合炊き対応。

5.5合炊き



32,000p

三菱 3948-20 炊飯器

申込番号: 3948-20

●内径: 255×241×206mm 約4.2kg ●消費電力: 1015W ●コード長: 約1m(コードリール式) ●付属品: 蒸し籠、しゃもじ、計量カップ、無洗米用計量カップ
●日本製
※この商品は同デザインの後継機種をお送りする場合がございます。

ZOJIRUSHI

炊飯器のOS24が新しい炊飯器。

5.5合炊き



17,400p

象印 マイコン炊飯ジャー

申込番号: 3948-23

●内径: 250×236×215mm 2.8kg ●消費電力: 600W
●電圧コード: 1.6m ●中国製
※この商品は同デザインの後継機種をお送りする場合がございます。

ZOJIRUSHI

3合圧力炊飯器の炊飯器。

1升炊き



53,000p

象印 圧力IH炊飯ジャー

申込番号: 3948-24

●内径: 280×420×255mm×1 ●電圧コード: 1.8m
●日本製
※この商品は同デザインの後継機種をお送りする場合がございます。

TIGER

導入の炊飯器が、
ご飯を美味しく炊きあげます。

5.5合炊き



21,600p

タイガー IH炊飯ジャー炊飯器(5.5合炊き)

申込番号: 3948-21

●内径: 262×188×251mm 約3.4kg ●消費電力: 1200W ●コード長: 約1.0m ●日本製
※この商品は同デザインの後継機種をお送りする場合がございます。

Panasonic

「新炊き上げシステム」搭載の炊飯器。炊飯器の炊き上げが、
お米を美味しく炊きあげます。

5.5合炊き



26,800p

パナソニック IH炊飯器(5.5合炊き)

申込番号: 3948-22

●内径: 254×211×262mm 2.8kg ●消費電力: 1100W ●コード長: 1m ●付属品: しゃもじ、計量カップ
●日本製
※この商品は同デザインの後継機種をお送りする場合がございます。

TOSHIBA

IH炊飯器の炊飯器。炊飯器の炊き上げが、
お米を美味しく炊きあげます。

5.5合炊き



32,000p

東芝 IH炊飯器

申込番号: 3948-25

●内径: 267×200×245mm 3.7kg ●消費電力: 1100W ●電圧コード: 1.6m ●中国製
※この商品は同デザインの後継機種をお送りする場合がございます。

TOSHIBA

炊飯器の炊飯器。炊飯器の炊き上げが、
お米を美味しく炊きあげます。

5.5合炊き



66,000p

東芝 真空圧力IH炊飯器

申込番号: 3948-26

●内径: 274×393×231mm 5.5kg ●消費電力: 1100W ●電圧コード: 1m ●日本製
※この商品は同デザインの後継機種をお送りする場合がございます。



- ヒーターは広がりこんがり焼ける5000W。安心のサーモスタット搭載。
- フロント部が折れる鏡とスライド式。くすびがでる手入れがラク。
- 操作系を下に隠し、コンパクト設計。
- 15分タイマー機能付。



4,000p
e-morning オープントースター
申込番号: 3948-30

●内容: 本体310×230×240mm ●仕様: 電源AC100V
消費電力: 5000W ●タイマー: 約15分 ●電源コード長さ:
1.2m ●中国製
※この商品は同等デザインの後継機種をお送りする場合
がございます。

TWINBIRD

出力が4倍で、焼が速いので
お手入が楽です。



ホワイト



ブラック

5,800p
ツインバード オープントースター
申込番号: 3948-27 ホワイト
3948-28 ブラック

●内容: 本体330×235×272mm 約3.3kg ●付属品: 天板×1
●消費電力: 1200W ●電源: AC100V ●コード長さ:
1.2m ●中国製
※この商品は同等デザインの後継機種をお送りする場合が
ございます。

ZOJIRUSHI

お菓子22個が同時に焼ける。

シンプル構造でおいしく焼ける。

餅の蒸し加減で餅のモチモチ度調整。



02990

5,800p
象印 オープントースター
申込番号: 3948-29

●内容: 本体300×260×225mm 3.0kg
●電源: AC100V ●消費電力: 1000W
●電源コード: 1.2m ●中国製
※この商品は同等デザインの後継機種を
お送りする場合がございます。



7,900p
三菱 オープントースター
申込番号: 3948-31

●内容: 本体370×251×263mm 約3.0kg×1
●電源: AC100V ●消費電力: 1200W(最大)
●厚肉サシ約260×50×220mm ●コード長さ:
約1.0m ●タイマー: 15分 ●内内アンプ強化
●脱臭機能付 ●日本製
※この商品は同等デザインの後継機種をお送り
する場合がございます。



11,000p
C3 ポップアップトースター
申込番号: 3948-33

●内容: 約320×200×200mm 約1.7kg
●仕様: 蒸気ボタン付、再加熱ボタン付、焼
き加減調節ダイヤル付、約700W(最大)で
焼 ●消費電力: 800W ●電源: AC100V
50V/60Hz ●コード長さ: 約1.0m ●中国製
※この商品は同等デザインの後継機種をお
送りする場合がございます。

TWINBIRD



ミラーガラス

ミラーガラスで焼き色が見えて
焼きムラを抑制。
鏡が大きく見やすくして
食品の焼き出しがラクラク。



11,100p
ツインバード
ミラーガラスオープントースター
申込番号: 3948-34

●内容: トースター 約340×225×310mm 約4.1kg
●付属品: 天板×1 ●電源: AC100V ●コードの長さ:
約1.4m ●消費電力: 1200W ●中国製
※この商品は同等デザインの後継機種をお送りする場合
がございます。

TOSHIBA

①ハイパワー1200Wでスピーディーにこんがり焼ける
②鏡面ミラーガラスが焼き色を見やすくする
③15分タイマーを一度に設定できる



11,000p
東芝 オープントースター
申込番号: 3948-35

●内容: オープントースター 380×213×342mm 5.8kg
●消費電力: 1200W ●コード長さ: 1m ●中国製
※この商品は同等デザインの後継機種をお送りする場合
がございます。

TIGER

ハイパワー1300Wと90-250℃の温度調節
機能で焼き加減が調整できる。



13,200p
タイガー オープントースター
申込番号: 3948-36

●内容: オープントースター 392×329
×225mm 4.3kg ●電源コード: 約
1.2m ●消費電力: 1350W ●中国製
※この商品は同等デザインの後継機種を
お送りする場合がございます。

TWINBIRD

ムラなく均一に焼きあがるコンベクションタイプ。
ガラス扉で焼き色が見やすい。



16,300p
ツインバード コンベクションオープン
申込番号: 3948-37

●内容: 約440×300×350mm 約
5.4kg ●付属品: フライヤー、天板、トイ
プレート、取っ手、くすび×各1
●消費電力: 1300W ●電源: AC100V
●コード長さ: 約1.2m ●中国製
※この商品は同等デザインの後継機種を
お送りする場合がございます。

Panasonic



02990

21,600p
パナソニック オープン&トースター
申込番号: 3948-39

●内容: 本体331×306×263mm 約3.8kg
●焼内寸法: 280×250×105mm
●電源コード: 1m ●消費電力: 1300W
●付属品: 天板、お肉を焼く ●中国製
※この商品は同等デザインの後継機種を
お送りする場合がございます。

Panasonic

扉開閉時の衝撃が「カウンスター」構造、
扉のたわみも入らず快適に。



21,600p

パナソニック 非加熱型レンジ

申込番号: 3948-40

●内容: 本体304×53×346mm 2.3kg ●消費電力:
750W(約)~1000W ●コード長: 1.5m ●日本製
※この商品は同等デザインの後継機種をお送りする場合
がございます。

Panasonic

ハイパワー750Wインバーターと独自の加熱制御でスピーディー、
30-タン「便利」は「早炊きメニュー」で、お米の炊き上がりも
スピーディーです。



26,800p

パナソニック オープンレンジ

申込番号: 3948-41

●内容: 本体455×290×352mm 10.2kg ●扉内寸法:
269×165×288mm ●扉厚: コード長: 1.5m ●消費電力:
1120W ●付属品: セットアップ皿、お米 ●中国製
※この商品は同等デザインの後継機種をお送りする場合
がございます。

TWINBIRD

扉開閉時扉上蓋や扉のたわみを防止する
安全構造搭載で、お子様がいるご家庭で
も安心です。立て掛け可能なから、収納
場所に便利です。



11,000p

ツインバード 非加熱型レンジ

申込番号: 3948-44

●内容: 本体290×60×300mm 2.5kg ●定格消費電力:
1300W ●温度調節範囲: 160~200℃(15段階) ●お米
メニュー: 7段階(タイマー: 10分~120分) ●安全機能: 扉
閉じられず加熱、扉開閉時扉上蓋防止機構、10段階加熱
機能、熱しすぎ検知、お米メニュー長: 1.5m(マグネットプラグ
コード) ●電源: AC100V ●中国製
※この商品は同等デザインの後継機種をお送りする場合
がございます。

TWINBIRD

シニアの操作でも使いやすい、
高齢者が合わせて是中・高齢者の
4段階設定が基本です。
お米メニューは炊き込み600gの
ロングタイマー搭載です。

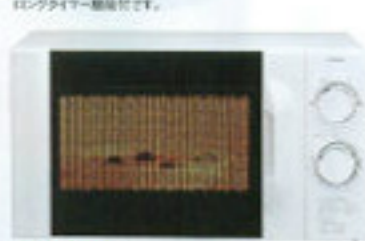

13,200p

ツインバード 電子レンジ

申込番号: 3948-45 50Hz

●電子レンジ: 455×265×332mm 10.5kg ●定格消費電力:
700W(出力) ●お米メニュー: 中・標準/蒸/タイマー: 30
分 ●付属品: 蒸し器、お米メニュー: 1 ●お米メニュー: 1.4m、定
格消費電力: 1100W ●電源: AC100V ●扉内寸法: 17
L ●中国製
※この商品は同等デザインの後継機種をお送りする場合
がございます。

TOSHIBA

フタ4箇所で固定でき、お掃除がラク。
350℃のオーブンで、ケーキもグラタンまで料理のレベル
アップが期待。



39,400p

東芝 オープンレンジ

申込番号: 3948-42

●内容: オープンレンジ: 490×330×360mm 11kg
●定格消費電力: 1800W ●コード長: 1.5m ●中国製
※この商品は同等デザインの後継機種をお送りする場合
がございます。

TOSHIBA

高さ1300Wで収納に便利。
16L(約)の大容量。



16,300p

東芝 電気調理器

申込番号: 3948-43

●内容: 電気調理器: 50×290×340mm 2.5kg
●電源: 100V ●消費電力: 1300W ●扉厚: コード長:
2.5m ●中国製
※この商品は同等デザインの後継機種をお送りする場合
がございます。

Panasonic

ハイパワー900Wインバーターと扉厚センサーで
扉開閉時の衝撃が少なくお掃除がラクに。
便利な奥扉開閉機構の999オープンレンジ。



32,000p

パナソニック オープンレンジ

申込番号: 3948-47

●内容: 本体: 455×290×352mm ●扉内寸法: 269×288
×165mm ●扉厚: 約10.2kg ●消費電力:
1400W ●コード長: 約1.5m ●中国製
※この商品は同等デザインの後継機種をお送りする場合
がございます。



66,000p

東芝 スチームオープンレンジ

申込番号: 3948-48

●内容: オープンレンジ: 490×460×360mm 約16kg ●お
米メニュー: フラットお米炊き上げプレート(セラミック) 343
×343mm(1) ●消費電力: 600~1420W ●中国製
※この商品は同等デザインの後継機種をお送りする場合
がございます。

キッチンライフが楽しくなる。

soleado

全体的、正立の角のマイヤーで覆われています。角の付加に、ワイヤーを加工しています。



5,800p

ソレアード 電気おかゆ鍋
申込番号: 3948-58

●内容: 約230×200×195mm ●仕組: 60分タイマー ●付属品: 計量カップ、お玉×各1 ●消費電力: 201W ●電源: AC100V ●コード長: 約1.4m ●日本製
※この商品は同等デザインの後継機種をお送りする場合がございます。



5,800p

ミラータッチ 卓上電気フライヤー
申込番号: 3948-59

●内容: 約239×198×197mm ●容量: 約550ml ●消費電力: 650W ●電源: AC100V ●コード長: 約1.4m ●日本製
※この商品は同等デザインの後継機種をお送りする場合がございます。



5,800p

フェリナス 電気フライヤー
申込番号: 3948-60

●内容: 約240×195×172mm ●消費電力: 650W ●仕組: 日本製
※この商品は同等デザインの後継機種をお送りする場合がございます。



5,800p

パーソンズ ホットプレート33cm
申込番号: 3948-61

●内容: 約370×370×120mm ●約2.0kg ●消費電力: 1200W ●コード長: 約1.45m ●中国製



5,800p

鋸形角型電気たこ焼き器
申込番号: 3948-62

●内容: 約360×245×95mm ●約1.2kg ●消費電力: 850W ●電源: AC100V ●コード長: 約1.4m ●中国製
※この商品は同等デザインの後継機種をお送りする場合がございます。



5,800p

レギュール ホットプレート32cm
申込番号: 3948-63

●内容: 約380×370×150mm ●約2.2kg ●消費電力: 1100W ●電源: AC100V ●コード長: 約1.4m ●中国製
※この商品は同等デザインの後継機種をお送りする場合がございます。

TWINBIRD

焼く、蒸す、茹く、炒めるまで、4種類の焼きの他に、蒸し焼きプレートも付。



11,000p

ツインバード 焼肉プレート付電気グリルなべセット
申込番号: 3948-64

●内容: 約360×165×320mm ●約3.4kg ●付属品: 焼肉プレート×1 ●消費電力: 1200W ●電源: AC100V ●コード長: 約1.4m ●中国製
※この商品は同等デザインの後継機種をお送りする場合がございます。



16,300p

グリルパン4枚プレートセット
申込番号: 3948-65

●内容: 約360×310×170mm (グリルパン+蒸し焼き器) ●約3.4kg ●仕様: 温度調節機能 約100-200℃、プレート調節機能 (丸型・100℃) ●消費電力: 1050W ●コード長: 約1.4m ●日本製 (青や印刷)
※この商品は同等デザインの後継機種をお送りする場合がございます。

TIGER

3-in-1のグリルです。



21,600p

タイガー グリルなべ3枚 (蒸しプレート付)
申込番号: 3948-66

●内容: 約321×248×257mm ●約4.5kg ●消費電力: 820W ●電源: AC100V ●コード長: 約1.8m ●中国製
※この商品は同等デザインの後継機種をお送りする場合がございます。

SAIYO

いろいろな料理が楽しめるプレート3枚が付いた、マープ＆クークのプレートとスチレンスでできてお入りお出し簡単です。蒸しパワーの強い炊き方でおいしく仕上がります。



26,800p

サンヨー ホットプレート
申込番号: 3948-67

●内容: 約505×360×150mm ●約9.2kg、全具ヘラ付 ●プレート温度: 約250℃ ●消費電力: 1350W ●電源: AC100V ●コード長: 約1.8m ●中国製
※この商品は同等デザインの後継機種をお送りする場合がございます。

soleado

soleadoとは、スペイン語で日当たりという意味。
光が降り注ぐ昼下がりを、楽しくおやかに過ごせるようなアイテムを揃えました。

ホワイト×レッドが素敵な
ソレアードのキッチンツール



お湯が沸くと自動で電源が切れる。
安心・安全設計です。

4,800p
ソレアード 電気ケトル1.7L
申込番号: 3948-68

●内容:約163×220×225mm 約1.700ml
約20kg ●電源:AC100V ●コード長:
約1.1m ●消費電力:1100W ●材質:
●この商品は同等デザインの他社商標を
お返りする場合がございます。

147409

TWINBIRD



お湯が沸いたら自動で電源が切れる。
少人数でもよく2.0L×600mlサイズ
水垢が落ちやすい。
沸いたら自動OFF。便利なお湯温度調節
1.5L以上の安全ロック。夜間防熱と節電機能

4,000p
e-morning 電気ケトル
申込番号: 3948-69

●内容:約142×155×185mm 製品の
み2.1kg ●材質:ABS ●消費電力:1200W 定
格電圧:AC100V 定格容量:600ml 電源
コード長:約1.2m ●材質:
●この商品は同等デザインの他社商標を
お返りする場合がございます。

ZOJIRUSHI

TIGER

ZOJIRUSHI

大きく押しやすい1.5Lの電動給湯。ケトルボタンで
調べられる50℃保温設定。湯切りの使いやすさです。
実際に使いやすいお湯です。

スーパースピードの電動給湯。お湯が沸いたら
自動的に電源が切れる。お湯が沸いたら自動的に
湯切りの機能です。



11,000p
象印 マイコン電動ポット
申込番号: 3948-70

●内容:約210×265×260mm 約2.2L 約
2.1kg ●材質:ABS ●消費電力:1100W 定
格電圧:AC100V ●電源:
●この商品は同等デザインの他社商標を
お返りする場合がございます。

18,400p
タイガー VE電気まほうびん2.2L
申込番号: 3948-71

●内容:約225×295×260mm 2.2L
約2.5kg ●材質:ABS ●消費電力:
1900W ●電源:
●この商品は同等デザインの他社商標を
お返りする場合がございます。

16,300p
象印 マイコンポットVE電気まほうびん2.2L
申込番号: 3948-72

●内容:約210×260×260mm 2.2L
約2.5kg ●材質:ABS ●消費電力:
1900W ●電源:
●この商品は同等デザインの他社商標を
お返りする場合がございます。

It expands the possibility of the dish.

お料理の可能性を広げてくれる、お鍋やフライパンのセット。
今まで難しかったレシピにもチャレンジしたくなります。



中の圧力がゆるみ、圧力表示はゼロ、圧力がゆるむと、フタがロックされる安全装置あり。料理フック付。



11,100p

アルティアーノステンレス圧力鍋3L

申込番号: 3948-80

■材質: 鋼

●内容量: 約220g × 100mm 約9000ml 約3.3kg (1.5L) ステンレス・フェノール樹脂・シリコンゴム ●材質: 鋼、ガラス蓋×1、その他 (18-8ステンレス) ×1 ●中国製 911200V140



5,800p

お料理名人DX 圧力鍋3L

申込番号: 3948-81

●内容量: 約210×400×200mm 約3L (アルミニウム) ●材質: 鋼 ●中国製

11,000p

神田川俊郎 旬彩 圧力鍋5.5L

申込番号: 3948-82

●内容量: 約200×420×210mm 約5.5L (ステンレス) ●中国製 911200V140



やさしい傾き (傾き約45度以下) の傾斜設計です。調理の途中で蓋を開けて見ることができます。



16,300p

ベローナ 調圧鍋20cm

申込番号: 3948-83

●内容量: 約200×195mm 約3.1L 約2.2kg ●材質: 鋼、18-10ステンレス (約0.8mm)、蓋 (3層) / 18-10ステンレス、アルミ、樹脂ステンレス (P25 Arel)、蓋 / 18-10ステンレス (約0.8mm) 強化ガラス、樹脂・フェノール樹脂 ●中国製 911200V140

SORI YANAGI

DESIGNED BY SORI YANAGI

人間工学を考えてつくられた手になじみやすいデザイン。
シンプルでやわらかなフォルムが動きの楽な柳宗理シリーズ。

柳宗理 (1915年～) は、日本を代表する工業デザイナー。通称「魚の足」と呼ばれるスタッキングツールをはじめ、スターショップ、テーブルウェア、玩具、インテリア、工業製品や歩道橋などの屋外作品にいたるまで幅広くデザインを手がけています。そのデザインはユニークな形態と実用性を兼ね備えたものが多く広くファンを獲得しています。



5,800p
柳宗理 ステンレス片手鍋 18cmミラー
申込番号: 3948-84

●内容積: 0.51×218×117mm 約2L 約775g (本体/18cm ステンレス、ハンドル・ツマミ/フェノール樹脂) ●日本製



5,800p
柳宗理 ステンレスミルクパン 16cm 蓋付 つや消し
申込番号: 3948-85

●内容積: 0.290×150×107mm 約1.2L (本体/18cm ステンレス、ハンドル・ツマミ/フェノール樹脂) ●日本製



3,200p
柳宗理 鉄フライパン 18cm 蓋なし
申込番号: 3948-86

●内容積: 約0.38×215×73mm 約160g (本体/鉄、ハンドル/フェノール樹脂) ●日本製



7,900p
柳宗理 ステンレス両手鍋浅型 22cm
申込番号: 3948-87

●内容積: 約347×227×142mm 約3.2L 約1.2kg (本体/18cm ステンレス、ハンドル・ツマミ/フェノール樹脂) ●日本製



7,900p
柳宗理 ステンレスケトル つや消し
申込番号: 3948-88

●内容積: 約0.44×190×205mm (取っ手高) 約2.5L 約815g (本体・蓋部/18cm ステンレス、ハンドル・ツマミ/フェノール樹脂) ●日本製 4IH200V対応



11,000p
柳宗理 アルミ三層鋼片手鍋 18cm
申込番号: 3948-89

●内容積: 約1.6×351×117mm 約2L 約1.06kg (18cm ステンレス・アルミ・ニッケル・ステンレス(3層構造)) ●日本製 4IH200V対応



5,800p

ベスカロ口 スティール両手鍋18cm&両手鍋16cm

申込番号: 3948-90

●内容両手鍋 約213×328×150mm 約2.5L 約760g
両手鍋 約175×320×95mm 約1.2L 約355g×各1
●材質: ステンレス ●日本製 約F000V362

5,800p

醸建一 二段蒸し器26cm

申込番号: 3948-91

●内容約278px436x225mm 約4.3L(本体/ステンレス蓋/蒸しボウル、ハンドル/ツルミ/フェーン/取組) ●中国製 約F000V362



5,800p

蒸三 両手鍋20cm

申込番号: 3948-92

●内容 約329×229×170mm 約3.3L 約1.15kg(ステンレス) ●日本製 約F000V362

2015 調理器

5,800p

調理器 蒸籠 両手鍋26cm

申込番号: 3948-93

●内容約205×430×217mm 約7.8L 約1.5kg(ステンレス) ●日本製 約F000V362



5,800p

マーブルNSコーティング 両手鍋20cm

申込番号: 3948-94

●内容 約336×205×158mm 約2.8L 約1.18kg(本体/アルミニウム合金(フッ素樹脂加工)、蓋部/ステンレス、蓋/強化ガラス) ●中国製 約F000V362



5,800p

ファインマーブル ガラス蓋付フライパン28cm

申込番号: 3948-95

●内容約290×490×125mm 約1.52kg(アルミ(フッ素樹脂加工/マーブル)、蓋部/ステンレス/蓋/強化ガラス) ●中国製 約F000V362

5,800p

マーブルNSコーティング いため鍋28cm

申込番号: 3948-96

●内容いため鍋 約290g×50mm 約822g(本体/アルミニウム合金(フッ素樹脂加工)、蓋部/ステンレス)、お玉 全長約290mm(約67×10mm)、ターナー 全長約290mm(約71×19mm)×各1 ●中国製(お玉/ターナー/日本製) 約F000V362



11,000p

マーブルNSコーティングフライパン&ディープパン&玉子焼

申込番号: 3948-97

●内容フライパン 約290g×60mm、ディープパン 約240g×65mm、玉子焼 約130×110×110mm×各1 ●材質: 本体/アルミニウム合金(フッ素樹脂加工)、蓋部/ステンレス ●中国製 約F000V362

178 調理器具



5,800p

深型 煎焼 いため鍋28cm&玉子焼

申込番号: 3948-98

CF・IH

●内容:いため鍋 約280×490×140mm 約900g(鉄)、玉子焼 約135×260×137mm 約500g(鉄)、竹柄×2柄付×各1 ●材質:竹柄×2(樹脂) 鉄×2(鍛造)

179 調理器具



11,000p

深型 煎焼 鉄製調理道具3点セット

申込番号: 3948-99

CF・IH

●内容:いため鍋 約280×490mm、天ぷら鍋 約240×260mm、フライパン 約260×460mm×各1 ●材質:鉄×3(鍛造) 竹柄×2(樹脂) ステンレス×1(日本製) 竹柄×1(樹脂) 鉄×2(鍛造)

178 調理器具



3,200p

深型 煎焼 フライパン20cm

申込番号: 3949-10

CF・IH

●内容:約200×264×54mm 約600g(鉄) ●日本製 鉄×1(鍛造)

179 調理器具



3,200p

深型 煎焼 底平いため鍋27cm

申込番号: 3949-11

CF・IH

●内容:約270×472mm 約990g(鉄) ●日本製 鉄×1(鍛造)

180 調理器具



3,200p

濃州孫六作 和包丁2点セット

申込番号: 3949-12

●内容:二徳包丁 全長約290mm 刃渡り170mm、菜切包丁 全長約260mm 刃渡り160mm×各1 ●材質:ステンレス刀身×2(日本製) 保証書付 ●日本製

181 調理器具



シャープな刃が切れ味を高める
ステンレス刀身採用。

4,800p

バイブス 大柄包丁

申込番号: 3949-13

●内容:全長約300mm 刃渡り160mm(ステンレス刀身) ステンレススター ●保証書付 ●日本製



シャープな刃が切れ味を高める
ステンレス刀身採用。

5,800p

濃州孫六作 料理包丁3点セット(和式丸柄)

申込番号: 3949-14

●内容:二徳包丁 全長約300mm 刃渡り170mm×1、純鉄包丁 全長約320mm 刃渡り205mm×1、ベテリナイフ 全長約225mm 刃渡り120mm×1 ●材質:ステンレス刀身×2、PP柄 ●保証書付 ●日本製



プロフェッショナル



5,800p

ヘンケルス スターターセット

申込番号: 3949-15

●内容:二徳包丁 全長約300mm 刃渡り160mm、ベテリナイフ 全長約230mm 刃渡り130mm×各1 ●材質:刀身×2(ステンレス鋼)、柄×2(PP/ABS/PS)、ABS樹脂×1(ローレット) ●日本製



5,800p

ゾーリンゲン 包丁&砥石4点セット

申込番号: 3949-16

●内容:万能包丁 全長約290mm 刃渡り160mm、牛刀包丁 全長約300mm 刃渡り180mm、ベテリナイフ 全長約240mm 刃渡り130mm、砥石 約90×90×16mm×各1 ●材質:包丁/ステンレス刀身×3、ローズウッド、砥石/ABS樹脂×1(ラウソク) ●日本製



本物の切れ味を
プロフェッショナルの包丁が持つ。

11,100p

濃州孫六作 料理包丁3点セット
(プロフェッショナル)

申込番号: 3949-17

●内容:三徳包丁 全長約290mm 刃渡り170mm、菜切包丁 全長約280mm 刃渡り150mm、ベテリナイフ 全長約240mm 刃渡り135mm×各1 ●材質:刀身/ステンレス刀身、柄/黒色樹脂×2 ●保証書付 ●日本製

WATCH

LADIES' COLLECTION

腕で時を感じる、
リアルに時を刻む。



5,800p
H2Oドレスウォッチ
申込番号: 3949-19

●内容フェイス 約22×27×9mm、厚さ約12.5~17.5mm、約20g ●材質(フェイス/ケース)チタン ●防水性能 日常生活防水、平均消費電力20%以内 ●中国製(ムーブメント日本製)

CASIO



12,000p
カシオ Baby-G
申込番号: 3949-20

●内容フェイス 約40×40×12.9mm、厚さ約12.5~15.0mm、約40g(樹脂・ステンレス) ●仕様20気圧防水、日付表示(20数字)、フルオートカレンダー、ストップウォッチタイマー、衝撃耐傷、ELバックライト ●中国製

KANSAI



11,000p
カンサイセレクション レディースウォッチ
申込番号: 3949-21

●内容フェイス 約29×29×8mm、厚さ約14.5~17.5mm、約25g ●材質(フェイス/ケース)チタン、バンド/革(黒) ●仕様日常生活防水、平均消費電力20%以内 ●中国製(ムーブメント日本製)

CITIZEN

「上品・上品・洗練」のテーマに
アヤシムンク機能も兼ねさせた
高級感ファッションウォッチ。



33,000p
シチズン クロスシー レディースウォッチ
申込番号: 3949-18

●内容フェイス 約27×27×9mm、41g(ケース/ステンレス(白鉄メッキ)、ガラス/キヤリアガラス) ●仕様10気圧防水、平均消費電力15%以内、電波交換不要の光発電エコドライブ(フル充電時7ヶ月間)、三ツ折れ両プッシュ中継式、傷防止にイデックスコート加工 ●保証書付 ●説明書付 ●日本製

CASIO



11,000p
カシオ G-SHOCK
申込番号: 3949-23

●内容フェイス 約42×42×13.4mm、厚さ約14.5~20.5mm、約55g(樹脂) ●仕様20気圧防水、フルオートカレンダー、ストップウォッチ機能、対衝撃耐傷、ELバックライト ●中国製

CASIO



11,000p
カシオ G-SHOCK
申込番号: 3949-24

●内容フェイス 約51.7×46×16.5mm、厚さ約14.5~21.5mm、約60g(樹脂・ステンレス) ●仕様20気圧防水、ワールドタイム、フルオートカレンダー、ストップウォッチ機能、傷防止耐傷、対衝撃耐傷、ELバックライト ●タイ製

KANSAI



11,000p
カンサイセレクション 紳士用腕時計
申込番号: 3949-25

●内容フェイス 約42×36×8mm、厚さ約16.0~17.0mm、約40g ●材質(フェイス/ケース)合金、バンド/革(黒) ●仕様日常生活防水、平均消費電力20%以内 ●中国製(ムーブメント日本製)

CASIO



32,000p
カシオ G-SHOCK
申込番号: 3949-26

●内容フェイス 約44×44.7×14.5mm、厚さ約15.0~20.5mm、約100g(樹脂・ステンレス) ●仕様20気圧防水、ワールドタイム、ソーラー充電、実用時計(4年4500h)、LEDライト ●タイ製

CASIO



33,000p
カシオ G-SHOCK
申込番号: 3949-27

●内容フェイス 約45×45×15.2mm、約92g(ステンレス・樹脂) ●仕様1気圧防水 ●タイ製

pierre cardin レトロモダンの永遠

オートクチュール、フレタゴルテを経て、今やライフスタイルそのものをサポートする総合ブランドへと成長した「ピエールカルダン」。一度ブランドとして不動の地位を築いています。大人の女性が無言でも決して譲渡しない、上質で丁寧なもののづくりの精神が生きています。

シンプルでデザインに
こだわりの生地が
アクセントになっています。



5,800p

ピエールカルダン トートバッグ

申込番号: 3949-39

●内容:約330×230×95mm 約290g(ポリエステル-合成皮革)
●仕様:調節可能なファスナー式、内オープンポケット×1、
携帯電話ポケット×1、持ち手立上り約190mm ●中国製



5,800p

ピエールカルダン フォーマルバッグ

申込番号: 3949-40

●内容:約230×140×80mm 約220g(ポリエステル-合成
皮革)
●仕様:調節可能なファスナー式、内オープンポ
ケット×1、持ち手立上り約140mm ●中国製



R
Roberta di Camerino.

大人キュート

イタリアのデザイナー、ジュリアーナ カメリーノが旧跡のバッグ「バロンギ」を発見し、1945年に誕生させたブランド。その後、フレタゴルテや競へとワークフィールドを駆け、イタリアン・エレガンスのシンボルとして、世界中の人々から愛されています。



5,800p

ロベルタ ディカメリーノ トートバッグ

申込番号: 3949-41

●内容:約480×275×130mm 約370g(ポリエステル-合成
皮革)
●仕様:調節可能なファスナー式、内オープンポ
ケット×1、携帯電話ポケット×1、持ち手立上り約210mm ●中
国製



5,800p

ロベルタ ディカメリーノ ハンドバッグ

申込番号: 3949-42

●内容:約370×230×100mm 約220g(PVC) ●仕様:
調節可能なファスナー式、内オープンポ
ケット×1、持ち手立上り約140mm ●中国製



pinkycushman

アメリカのブランド「Pinkycushman」の創業者でありデザイナーの
ピニーウォルマン。彼女のオリジナルブランド「Pinkycushman」
はアメリカで誕生した、世界中で人気の女性達をイメージした
ブランドです。ニューモダン・レトロモダンと色合いが魅力。



ブラック

ホワイト

5,800p

ピンキーウォルマン バッグ

申込番号: 3949-43 ブラック

3949-44 ホワイト

●内容:約320×190×120mm 約415g(合成皮革(牛革+
加工) 中柄/ナイロン) ●仕様:調節可能なファスナー式、内
オープンポケット×1、携帯電話ポケット×1 ●中国製



ブラック

ホワイト

5,800p

ピンキーウォルマン 財布

申込番号: 3949-45 ブラック

3949-46 ホワイト

●内容:約110×100×30mm 約115g(合成皮革(牛革+
加工) 中柄/合成皮革(ナイロン) ●仕様:調節可能なファス
ナー式、内オープンポケット×1、携帯電話ポケット×1 ●中国製



ブラック

ホワイト

11,000p

ピンキーウォルマン バッグ&ポーチ

申込番号: 3949-47 ブラック

3949-48 ホワイト

●内容:バッグ 約320×270×120mm 約475g×1、ポーチ
約130×95×25mm 約150g×1 ●仕様:合成皮革(牛革+
加工) 中柄/ナイロン ●仕様:バッグ 調節可能なファスナー
式、内オープンポケット×1、携帯電話ポケット×1、携帯電
話ポケット×1、ポーチ 調節可能なファスナー式、内オープンポ
ケット×1 ●中国製



204-02

Think Bee!

上質かつ遊び心にあふれたアイテムを求める女性たちに、大人気の「シンクビー」イタリア有数の生地メーカー「オベラ」社のジャガード織をベースに、ビーズやシルクワールを巧みに織り込んだ華やかな作品からは、ロマンティックな高級感が漂います。



11,100p

シンクビー
テノールトートバッグ

申込番号: 3949-49

●内容: 約290×265×80mm 約310g (ビスコース・アクリル・ポリエステル・ナイロン・合成皮革)
●仕様: 縦型、ファスナー式、内側ポケット、ファスナー、オープン、持ち手2本×各1、内側ポケット×1、ファスナー×1
●日本製 (生地: イタリア製)



※商品により柄の出方が多少異なる場合がございます。

11,100p

シンクビー
オペラハウスバッグ

申込番号: 3949-50

●内容: 約270×190×130mm 約310g (ビスコース・アクリル・ポリエステル・ナイロン・合成皮革)
●仕様: 縦型、ファスナー式、内側ポケット、ファスナー、オープン、持ち手2本×各1、内側ポケット×1、ファスナー×1
●日本製 (生地: イタリア製)



5,800p

シンクビー
オッジフラワーバッグ

申込番号: 3949-51

●内容: 約150×200×125mm 約190g (ビスコース・アクリル・ポリエステル・ナイロン・ポリエステル)
●仕様: 縦型、ファスナー式 (両面)、内側ポケット×1、ファスナー×1
●日本製 (生地: イタリア製)



※商品により柄の出方が多少異なる場合がございます。

5,800p

シンクビー
ピッコロポートバッグ

申込番号: 3949-52

●内容: 約110×110×100mm 約130g (ビスコース・アクリル・ポリエステル・ナイロン・ポリエステル)
●仕様: 縦型、ファスナー式
●日本製 (生地: イタリア製)



ドイツ・バイロイト地方の伝統工芸技術に熟練工夫を重ね、約60年前に完成されたフェイラー社のシュニール織。産産された厚絹糸、数十名の工芸家を継承し上げる高度な技術、絹糸の艶色と洗練されたデザインをお楽しみいただけます。



※商品により柄の出方が多少異なる場合がございます。



5,800p

フェイラー
アネモネ 手付ポーチ

申込番号: 3949-53

●内容: 約200×140×35mm 約80g (表地/絹、シュニール織、裏地/ポリエステル)
●仕様: 縦型、ファスナー式、持ち手1本×約75mm
●日本製 (シュニール織部分ドイツ製)



※商品により柄の出方が多少異なる場合がございます。



5,800p

フェイラー
ポピーズショッピングバッグ

申込番号: 3949-54

●内容: 約300×290×80mm 約240g (表地/ポリエステル、裏地/ナイロン)
●仕様: 縦型、ファスナー式、内側ポケット×1、持ち手2本×各1、ファスナー×1、ファスナー×1、持ち手2本×各1、約160mm
●日本製 (シュニール織部分ドイツ製)



11,100p

フェイラー
ポピーズ舟型バッグ

申込番号: 3949-55

●内容: 約235×140×110mm 約140g (絹、シュニール織、持ち手1本: 合成皮革、裏地: ポリエステル)
●仕様: 縦型、ファスナー式、内側ポケット×1、持ち手1本×約155mm
●日本製 (シュニール織部分: ドイツ製、表地部分: イタリア製)



11,100p

フェイラー
ムーンライトフラワーショルダーバッグ

申込番号: 3950-87

●内容: 約210×200×35mm 約120g (絹、シュニール織、ショルダー: 合成皮革、裏地: ポリエステル)
●仕様: 縦型、ファスナー式、内側ポケット×1、持ち手1本×約50mm (全長: 約250mm)
●日本製 (シュニール織部分: ドイツ製)



16,300p

フェイラー
ショシャナ 舟型バッグ

申込番号: 3950-88

●内容: 約290×180×85mm 約190g (表地/絹、シュニール織、裏地/ポリエステル・合成皮革)
●仕様: 縦型、ファスナー式、内側ポケット×1、持ち手2本×各1、約160mm
●日本製 (シュニール織部分ドイツ製)



21,600p

フェイラー
ショシャナ バッグ

申込番号: 3949-56

●内容: 約300×215×95mm 約245g (表地/絹、シュニール織、裏地/ポリエステル)
●仕様: 縦型、ファスナー式、内側ポケット×1、持ち手2本×各1、約150mm
●日本製 (シュニール織部分ドイツ製)

イタリアデザイナーの集合体としてデビューしたデービッドヒックスは、その後、著実に知られるようになるほどのデザインを手掛けてきた。イタリアデザイナーのレオナルド・ラウレンティンへ、押しつけない、繊細な美と芸術性があふ、ます。



5,800p

デービッドヒックス
トートバッグ&ポーチ

申込番号: 3949-57



●内容 トートバッグ 約340×260×120mm 約272g×1、ポーチ 約140×95mm 約22g×1 ●材質 ポリエステル、合成皮革 ●仕様 トートバッグ 両開き/オープン式、内オープンポケット×1、携帯用ポケット×1、ポーチ 両開き/ファスナー式 ●中国製



5,800p

デービッドヒックス
トートバッグ

申込番号: 3949-58



●内容 約310×170×95mm 約220g(合成皮革) ●仕様 両開き/ファスナー式、内オープンポケット×1、携帯用ポケット×1、持ち手立上り 約120mm ●中国製



5,800p

デービッドヒックス
トートバッグ

申込番号: 3949-59



●内容 約230×240×95mm 約260g(ポリエステル・合成皮革) ●仕様 両開き/ペロ付きマグネット式、内オープンポケット×1、携帯用ポケット×1、持ち手立上り 約220mm ●中国製



11,000p

デービッドヒックス
トートバッグ&マルチホルダー

申込番号: 3949-60

●内容 トートバッグ 約340×260×120mm 約272g×1、マルチホルダー 約190×105×20mm 約120g×1、ポーチ 約140×95mm 約22g×1 ●材質 ポリエステル、合成皮革 ●仕様 トートバッグ 両開き/オープン式、内オープンポケット×1、携帯用ポケット×1、マルチホルダー 両開き/マグネット式、内オープンポケット×1、ポーチ 両開き/ファスナー式 ●中国製



11,000p

デービッドヒックス
トートバッグ

申込番号: 3949-61



●内容 約340×215×135mm 約490g(ポリエステル・合成皮革) ●仕様 両開き/オープン式、中仕切り/ファスナーポケット×1、オープンポケット×1、携帯用ポケット×1、ファスナーポケット×1、携帯用ポケット×1、持ち手立上り 約145mm ●中国製



11,000p

デービッドヒックス
トートバッグ

申込番号: 3949-62



●内容 約300×200×120mm 約570g(合成皮革) ●仕様 両開き/オープン式、中仕切り/ファスナーポケット×1、内オープンポケット×1、オープンポケット×1、携帯用ポケット×1、持ち手立上り 約220mm ●中国製

For the special day



スタンダードフォーマルバッグ、両側ポケットありのクラシックデザイン。持ち手が取り外しのできるマグネット式です。

5,800p

牛革フォーマルバッグ

申込番号: 3949-63



●内径:約240×150×70mm 約400g(牛革) ●仕様:両側ポケット、両側オープンポケット、内/外ファスナーポケット×1、持ち手立上り約100mm(取り外し可能) ●中国製

持ち手は取り外しが可能です。



5,800p

フォーマルバッグリボン付

申込番号: 3949-64

●内径:約240×150×60mm 約300g(ナイロン(スプレーウレタン)) ●仕様:両側ポケット/マグネット式、内側オープンポケット×1、両側オープンポケット×1、チェーン付 ●中国製



11,000p

ファーレ フォーマルバッグ

申込番号: 3949-65

●内径:約240×160×70mm 約300g(牛革) ●仕様:オープンポケット×1、持ち手立上り×1、カード入595×1 ●付属品:トートバッグ 約240×210mm (ポリエステル) ●中国製



R
Robota di Camera.



11,000p

ロベルタディカメラノ
フォーマルバッグ

申込番号: 3949-66

●内径:約230×155×75mm 約300g(牛革) ●仕様:両側ポケット/マグネット式、内オープンポケット×1、持ち手約100mm ●中国製



11,000p

ファーレ フォーマルバッグ

申込番号: 3949-67

●内径:約250×150×50mm 約440g(牛革) ●仕様:両側ポケット/マグネット式、内オープンポケット×1、外オープンポケット×1 ●中国製



pierre cardin

最新ファッション
両側ポケットフォーマルバッグ



11,000p

フォーマルバッグ

申込番号: 3949-68

●内径:約250×165×75mm 約350g(ポリエステル) ●仕様:両側ポケット/マグネット式、両側オープンポケット×1、両ポケット×1 ●日本製



11,000p

ピエールカルダン フォーマルバッグ

申込番号: 3949-69

●内径:約245×140×60mm 約340g(ポリエステル(本革)) ●仕様:両側ポケット/マグネット式、内オープンポケット×1、持ち手取り外し可能、持ち手立上り約150mm ●付属品:高シルスーターチェーン(立上り約430mm) ●中国製



UNITED COLORS
OF BENETTON.



イタリー

黒色のレザーアクセントにアクセントを
入れたイタリアンショルダーバッグです。

11,000p

ベネトン ショルダーバッグ

申込番号: 3949-70

●内容: 約500×300×140mm 約1.0kg (合成皮革/ポリエステル) ●仕様: 両面開閉/カバン型/ファスナー付/内装/ファスナーポケット×1、オープンポケット×2、側面/オープンポケット×2、前面/ファスナーポケット×1 ●中国製



03990

「G」と「エボルター」をテーマとして、
実用性のあるこだわりのイタリアンカジュアルブランド。
生活のあらゆるシーンに対応できる、多彩なアイテムを揃える、
スポーツブランドです。



黒色のレザーアクセントにアクセントを
入れたイタリアンショルダーバッグです。

5,800p

ベネトン ショルダーバッグ

申込番号: 3949-71

●内容: 約255×200×110mm 約320g (合成皮革/ポリエステル) ●仕様: 両面開閉/カバン型/ファスナー付/内装/ファスナーポケット×1、オープンポケット×2、側面/オープンポケット×2、前面/ファスナーポケット×1 ●中国製



03990



5,800p

ベネトン ショルダーバッグ

申込番号: 3949-72

●内容: 約260×210×90mm 約470g (合成皮革/ポリエステル/アクリル繊維) ●仕様: 両面開閉/ファスナー付/内装/ファスナーポケット×1、内オープンポケット×1 ●中国製



03990



5,800p

グレ ショルダーバッグ

申込番号: 3949-73

●内容: 約180×140×20mm 約150g (合成皮革/ポリエステル) ●仕様: 両面開閉/ファスナー付/内装/ファスナーポケット×1、側面/オープンポケット×2 ●中国製



03990

G
GRES
FOUR SEASONS
PARIS



11,000p

グレ ポストンバッグ

申込番号: 3949-74

●内容: 約420×275×200mm 約660g (合成皮革/ポリエステル/アクリル繊維) ●仕様: 両面開閉/ファスナー付/内装/ファスナーポケット×1、内オープンポケット×2、サイドオープンポケット×1 ●中国製



03990

CLATHAS
1974

「クレイサス」とは、1974年に誕生した「クローズ(表紙)」
という言語の起源。1980年に神戸で生まれた、若い女性中
心に人気のブランド。日本のオリジナル性を追求したデザイ
ンで、年々その愛用者が増えています。



11,000p

クレイサスデュエ キャリーケース

申込番号: 3949-82

●内容: 約300×450×180mm 約2.07kg(ポリエステル) ●仕様: 前面ファスナーポケット×1、背面ファスナーポケット×1、内側ポケット×1、肩紐ファスナーポケット×1、ハンドル伸縮式、2輪キャスター、縫製 ●中国製



5,800p

エマージェン 折りたたみキャリー&ポーチセット

申込番号: 3949-83 ブラック
3949-84 チェック

●内容: 折りたたみキャリー 約255×500×170mm 約1.24kg(ポリエステル×1)、下蓋ポーチ 約350×200mm 約25g(ポリエステル×1)、ファスナーポーチ 約185×130mm 約10g(ポリエステル×1)、シングルポーチ 約125×100mm 約5g(ポリエステル×1) ●仕様: キャリー 前面ファスナーポケット×1、背面ファスナーポケット×2、内側コムストッパー付、ハンドル伸縮式、2輪キャスター ●中国製



EQUIPMENT FOR A TRIP TRAVEL BAGS

収納力にすぐれ、耐久性もあり、なみなつ、デザインもブ
ッドなトラベルバッグがあれば、旅はさらに楽しく快適にな
ること間違いなし。

DIANNE BEAUDRY
NEW YORK



5,800p

ダイアンボードリー 折りたたみキャリーケース

申込番号: 3949-85 ブラック
3949-86 ブラウン

●内容: キャリーケース 約345×500×215mm 約1.05kg(ポリエステル+生地/2VA製)×1、シングルポーチ 約125×160mm 約30g(ポリエステル×1) ●仕様: キャリー 前面ファスナーポケット×1、背面ファスナーポケット×1、コムストッパー付、カビ付、シングルポーチ ●中国製

ハンドルを使用していない時は、
コンパクトに収納できるオーソリータ
ンハンドルを使用し、必要に応じて
ハンドルが伸びています。



16,300p

エドクルーガー 超軽量キャリー

申込番号: 3949-87 ネイビー
3949-88 ブラック

●内容: 約350×500×200mm 約2.50kg(ポリエステル+生地/2VA製)×1 ●仕様: 前面ファスナーポケット×1、背面ファスナーポケット×1、コムストッパー付、カビ付、シングルポーチ ●中国製

DIANNE BEAUDRY
NEW YORK



11,000p

ダイアンボードリー
ガーメントバッグ

申込番号: 3949-89

●内容: 約530×420×80mm 約1.09kg(ポリエステル+生地/2VA製)×1 ●仕様: 前面ファスナーポケット×1、背面ファスナーポケット×1、コムストッパー付、カビ付、シングルポーチ ●中国製

DIANNE BEAUDRY
NEW YORK



11,000p

ダイアンボードリー
キャリーケース

申込番号: 3949-90

●内容: 約360×560×230mm 約3.85kg(ポリエステル+生地/2VA製)×1 ●仕様: 前面ファスナーポケット×1、背面ファスナーポケット×1、コムストッパー付、カビ付、シングルポーチ ●中国製





Interior Furniture

シンプルの中に、ウォールナットの木目が映える
ナチュラルモダンスタイル。

角つきのデザインなので圧迫感がなく、

お部屋をすっきりと見せます。

人気の北欧テイストにも、和風にもマッチします。



天板耐荷重は37インチテレビ約25kgまでのテレビに対応しています。

32,000p

エモ テレビボード

申込番号: **3949-91**

●内径約1500×320×400mm 約25kg(ア
ダルトンウォールナット実装時) ●組立式(組立
要のみ) ●中国製



32,000p

エモ トレッサー

申込番号: **3949-92**

●内径1トレッサー 約620×715×430mm 約
19kg(アダルトンウォールナット実装時)×1、ス
ツール 約270g×3個(約20kg/アダルトン
ウォールナット実装時)×1 ●組立式(組立
要のみ) ●中国製



ホワイト



ブラック

33,000p

ローボード

申込番号: 3949-93 ブラック
3949-94 ホワイト

●内容約1471×477×434mm 約20.9kg(本体/プリント
紙化紙製座面(ウレタン樹脂塗装)、ガラス扉・扉引出
部・台脚・スライダ等)/MDF(ウレタン樹脂塗装/ハイグロス仕
上) ●組立式 ●日本製



ブラック

ホワイト

33,000p

ベルミカーレレンジ台

申込番号: 3949-95 ホワイト
3949-96 ブラック

●内容約500×1725×424mm 約32.4kg ●材質本体
/プリント紙化紙製座面(ウレタン樹脂塗装)、ガラス扉・扉
引出部・台脚・スライダ等)/MDF(ウレタン樹脂塗装/ハイ
グロス仕上) ●組立式 ●日本製

スライダレールは樹脂製シートが
貼ってあります。

耐炎色に優れた丈夫な使用し、コード穴、
コンセントスペースを確保できます。



33,000p

コンボデスク

申込番号: 3949-97

●内容約1200×1200×580mm 約40kg(プリント紙化紙製
座面) ●組立式 ●タイ製



33,000p

ウッドトップチェスト

申込番号: 3949-98

●内容約725×415×1300mm 約21.2kg(天板/合成樹
脂化粧板等(塩化ビニル樹脂/ACX) 本体/印刷/PPD
ビレン 約12.A/スチール/樹脂) ●日本製(天板/中国製)

本体には奥側Wスリーブ
全面スライダを採用しています。

色合わせは可能。
お好きなカラーにカスタム。



ベージュ



ブラック

33,000p

カウチソファ

申込番号: 3949-99 ベージュ
3950-10 ブラック

●内容約1400-1750×390-560×720-1050mm 約
15kg(フレーム/スチールパイプ 中材/ウレタンフォーム/ウレ
タンチップ 座面/約100%) ●付属品:クッション 約450×
450×100mm×2 ●日本製



32,000p

ガラスセンターテーブル

申込番号: 3950-11

●内容約1100×465×540mm 約17.2kg(天板/強化玻
璃 脚等/MDF 座シート/合成樹脂(木脚等) フレーム/ス
チール(クロムメッキ) 天板木(ラッカー塗装)) ●組立
式 ●中国製

お好きなカラーにカスタム。



33,000p

パーソナルチェア

申込番号: 3950-12

●内容:アーム 約670×1000-
740×730mm 約22kg×1、フ
ットマン 約460×385×460mm
約9kg×1 ●材質:ソフトPU、
PVC、ウレタン、スチール ●組立
式 ●中国製



33,000p

オフィスチェア

申込番号: 3950-13

●内容:約620×860-830
×680mm(座高) 約410-
480mm) 約16kg(PU/ウレ
タン/ウレタンフォーム) ●組立
式 ●中国製



11,000p

マルチオープンラック

申込番号: 3950-14

●内容:約744×634×263mm 約14.3kg
 (フロン化粧化粧板) ●組立式 ●ア
 レンブ製

※サイズは標準サイズ
 別に販売可。



11,000p

収納ボックス

申込番号: 3950-15

●内容:約615×290×1680mm 約19.39kg(フロン
 化粧化粧ボード) ●組内寸:590×275×
 320mm ●耐荷重:約15kg(棚板1枚あたり)約60kg(全
 体) ●組立式 ●中国製

※サイズは標準サイズ



ホワイトブラウン

ダークブラウン

26,800p

鍵付マルチチェスト

申込番号: 3950-19 ホワイトブラウン

3950-20 ダークブラウン

●内容:約720×780×520mm 約18kg(天然木調材(ラ
 コー塗装)) ●中国製



05980

26,800p

花押キャビネット

申込番号: 3950-21

●内容:約546×565×298mm 約16.5kg(フロン化粧化粧
 板・カラーウッド(ラタン模倣塗装)) ●組立式 ●日
 本製



11,000p

収納ハンブチェスト4段

申込番号: 3950-17

●内容:約430×310×300mm 約4.8kg(天然木調材(ラ
 コー塗装)) ●中国製



※組立は全角です。

32,000p

フリーラック

申込番号: 3950-18

●内容:約600×1535×300mm 約21.5kg(スチールメ
 ン材製) ●組立式 ●中国製



05980

26,800p

花押キャビネット(ホワイト)

申込番号: 3950-22

●内容:約724×865×358mm 約18kg(フロン
 化粧化粧板・カラーウッド(ラタン模倣)) ●組
 立式 ●日本製



5,800p

スリッパラック

申込番号: 3950-23

●内容:約270×575×150mm 約2.6kg(ラ
 コー塗装) ●組立式 ●ベトナム製



0

※手洗いのみ。色・寸法が
 多少異なる場合があります。



1

5,800p

陶器傘立

申込番号: 3950-24 白

3950-25 黒

●内容:約200φ×415mm 約3kg(陶
 器) ●ベトナム製



26,800p

ベルギー製 約紙カーペット

申込番号: 3950-26

●内容: 約2500×2000mm 約8.1kg(ポリプロピレン100%) ●ベルギー製



26,800p

ベルギー製 ボーダー紙カーペット

申込番号: 3950-27

●内容: 約2500×2000×7mm 約8.6kg(ポリプロピレン100%) ●ベルギー製



豊富な色合いと繊細な文様が目を惹くデザインは、ベルギーの伝統を継ぎます。

33,000p

ベルギー製 エレガント紙カーペット

申込番号: 3950-28

●内容: 約3200×2400×10mm(厚さ8mm) 約15.7kg(ポリプロピレン100%) ●ベルギー製

エスプリのきいたデザインが、暮らしを彩る。



5,800p

振り子電波掛時計

申込番号: 3950-29

●内容: 約300×290×68mm 約1kg(木製ケース2) ●仕様: 電波時計 40/60kHz 自動受信、時刻調整ボタン ●電池: 時計用CR2016(付属) ●サイズ: 約3×2(付属) ●中国製



5,800p

丸型電波掛時計 フォレストウェーブ

申込番号: 3950-30

●内容: 約320×400mm 約650g(ABS樹脂) ●仕様: 全国電波受信電波時計、ステップ時計 ●電池: 単3×1(付属) ●中国製



11,000p

シチズン 夜間自動点灯電波掛時計

申込番号: 3950-31

●内容: 約330×434mm 約1.4kg(プラスチック7%) ●仕様: 夜間自動点灯、自動受信電波時計 ●電池: 単3×6(付属) ●中国製



11,000p

ツイツイ 新登場レディースパジャマ

申込番号: 3950-32

●内容: 身長/約154~162cm、バスト/約79~94cm、ウエスト/約54~77cm、トップ/約67~100cm(縦100%)
●日本製

レディース



11,000p

ツイツイ 先染めベアパジャマ

申込番号: 3950-33 メンズM&レディースF
3950-34 メンズL&レディースF

●内容: メンズ(M) 身長/約165~175cm、胸囲/約86~96cm、ウエスト/約78~84cm(縦100%)×1、メンズ(L) 身長/約175~185cm、胸囲/約96~104cm、ウエスト/約84~94cm(縦100%)×1、レディース 身長/約154~162cm、バスト/約79~94cm、ウエスト/約54~77cm、トップ/約67~100cm(縦100%)×1 ●中国製 ①レディースはフリース

メンズ



11,000p

ツイツイ 新登場メンズパジャマ

申込番号: 3950-35 Mサイズ
3950-36 Lサイズ

●内容: Mサイズ 身長/約165~175cm、胸囲/約86~96cm、ウエスト/約78~84cm(縦100%)、Lサイズ 身長/約175~185cm、胸囲/約96~104cm、ウエスト/約54~94cm(縦100%) ●日本製



フローリング

ドット

フラワー

11,000p

羽根掛けふとん カバーリングセット

申込番号: 3950-37 グレーミックス
3950-38 ドット
3950-39 フラワー

●内容: 掛けふとん 約1500x2100mm(縦横/縦100% 詰めもの/スモールフェザー100% 約1.4kg)×1、掛けふとんカバー 約1500x2100mm(ポリエステル95%綿5%)×1、枕カバー 約750x450mm(ポリエステル85%綿15%)×1 ●中国製

快適に眠ろう
ベロア生地特長



11,000p

シルク製パッド

申込番号: 3950-40

●内容: 約1000x2052mm(裏表/シルク100% 裏地/ポリエステル65%綿35% 詰めもの/ポリエステル100%)
●中国製

16,300p

ストレヴァ羽根掛けふとん

申込番号: 3950-41

●内容: 約1500x2100mm(縦横/縦100% 詰め物/ダウン16%フェザー84% 約1.4kg) ●中国製



Dr.Smith

誕生地に響く洋建築のファッションアイテムが、快適な睡眠をサポート。こだわりの素材と、こだわりのデザインが、あなたの生活を豊かにします。



5,800p

ドクターズミス 炭わた入枕

申込番号: 3950-42

●内容: 約500x350x120mm(縦横/ポリエステル45%綿55% 詰めもの/ポリエステル100% 炭わた)約320g(縦横/約30%) ●日本製



4,800p

ドクターズミス 炭わた入枕

申込番号: 3950-43

●内容: 約500x350x120mm(縦横/ポリエステル45%綿55% 詰めもの/ポリエステル100%(炭わた)約320g(縦横/約30%) ●日本製



3,700p

ドクターズミス 炭わた入枕

申込番号: 3950-44

●内容: 約500x350x120mm(縦横/ポリエステル45%綿55% 詰めもの/ポリエステル100%(炭わた)約320g(縦横/約30%) ●日本製

BRIDGESTONE



11,000p

ブリヂストン エンジェルピロー

申込番号: 3950-45

●内容: 約500x300x100mm(縦横/ポリエステル100%(超微粒軟質)乱目動体タイプ) 詰めもの/高品質天然羽毛(ラタンフォーム) ●日本製

横断上の約40度傾斜でも安心して眠れる枕です。通気性の高い超微粒軟質ラタンを使用しています。



3,200p

快眠の森 首筋安定 備長炭まくら

申込番号: 3950-46

●内容: 約500x350mm(縦横/縦100% 詰めもの/ポリエステル95%綿5% 約320g(備長炭)約30%) ●中国製



3,200p

ワンシャブル枕

申込番号: 3950-47

●内容: 約630x430mm(縦横/ポリエステル65%綿35% 詰めもの/ワンシャブルタイプポリエステルわた100%) ●日本製(現地中国製)

enjoy!
outdoor!



11,000p

フィールドチャンプドームテント

申込番号: 3950-48

●内容: 約20×40×1350→20×40mm、収納用約1400×630mm、約3kg(ポリエステル/ポリエチレン/ナイロン/ウレタン/クワスフア(バーナー用)) ●中国製



テーブルとチェアが一体化されたピクニックテーブルです。簡単に組み立てて、収納・移動に便利です。

11,000p

ピクニックテーブル

申込番号: 3950-49

●内容: テーブル 約855×670×650mm(ABS樹脂製ベーステーブル)×1、チェア 約250×400×275mm(ABS樹脂製ベーステーブル)×4、収納用 約350×325×100mm ●中国製



3,200p

フィールドチャンプ アクションチェア

申込番号: 3950-51

●内容: 約420×570×390mm 約1.5kg、収納用 約1100×670mm ●材質: ポリエステル・スチール ●中国製

Peacock.

真鍮にこだわった高級なデザイン、キッチンポーター付、鍋は取り外し可能です。



キッチンポーター



5,800p

Wコックオーバー-B. 1L

申込番号: 3950-52

●内容: 245×255×330mm、1000g(内電器=アルミ、銅製=真鍮、樹脂部=ポリレンフォーム、ABS樹脂=ポリアクリル)×1 ●保温能力: 72℃以上(60分間)、保冷能力: 9℃以下(60分間) ●日本製

500mlのペットボトルが2本、300mlのペットボトルが2本、入ります。



7,900p

レジャークーラー-27L

申込番号: 3950-53

●内容: 355(高)×325×310mm 約27L 約3kg(ポリプロピレン/ABS樹脂製=スPC-6) ●付属品: 保冷シート×1 ●日本製



58000



5,800p

STKコレクション ピクニックバスケット

申込番号: 3950-55

●内容: 約350×295×250mm 約1.8kg(容量: 4000ml(ポリステール)) ●付属品: 1レーマクカップ、フォーク、ナイフ、スプーン(ポリステール)×各4 ●中国製



58000



(レジャーシート)



(レジャーシート)



58000



7,900p

STKコレクション クーラーボックス&レジャーシート

申込番号: 3950-56

●内容: クーラーボックス 約300×250×280mm 約1kg (6000ml(ポリステール)/ポリエチレン/ナイロン)×1、レジャーシート 約690×1340×5mm 約400g(ポリエステル)×1 ●中国製



5,800p

防水マルチライト

申込番号: 3950-59

●内容約87×190×130mm 約730g(ABS樹脂)
●付属品 充電用ACアダプター ●仕様LEDライト、アラームブザー、ラジオ、マイク、ダイヤル音量、携帯電話充電、スマートフォン充電 ●電池単4×2(別売)
●中国製
※この商品は同デザインの後継機種をお送りする場合がございます。

スリム型懐中電灯として

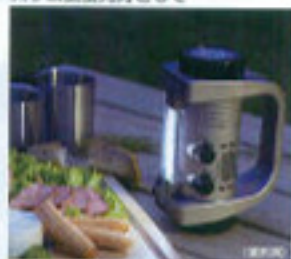

充電用 AC アダプター付



7,900p

手まわし充電エコラジオ

申込番号: 3950-61

●内容約104×95×48mm 約180g(ABS樹脂+PC樹脂)
●付属品 手まわし充電機付コード、携帯用充電ケーブル、ラジオ、マイク ●電池単4×2(別売)
●中国製
※この商品は同デザインの後継機種をお送りする場合がございます。

※遠隔・放射・静電誘発・電磁誘起等の危険のないよう電波を安定できない場合があります。※機上アナログテレビ放送終了後、テレビの音声が届くことがありません。



5,800p

充電式ライトラジオ

申込番号: 3950-57

●内容約123×93×44mm 約214g(ABS樹脂) ●仕様LEDライト、高音警報機 FM76-100MHz(TV1-3ch) AM530-1600 KHz、FM3 アンテナ、40mmスピーカー、0.5W出力、充電用マイク ●付属品 充電用電池充電器プラグ3個、ケーブル、ハンズフリーキット ●電池単4×2(別売)
●中国製
※この商品は同デザインの後継機種をお送りする場合がございます。



7,900p

非常ライト付ラジオクロック パワーマスター

申込番号: 3950-60

●内容約205×130×70mm 約690g(ABS樹脂)
●仕様ダイヤル音量、ライト、ラジオ、携帯電話充電(一部使用できない機種あり) ●電池単4×2(別売)
●中国製
※この商品は同デザインの後継機種をお送りする場合がございます。



5,800p

24LEDサーチライト

申込番号: 3950-62

●内容約225×190×160mm ●電池充電式バッテリー内蔵 ACアダプター/コード長 約1.70m、DCアダプター/コード長 約0.80m ●0-4時間点灯 ●中国製



11,000p

ガソリン缶タンク20L

申込番号: 3950-63

●内容約450×290×254mm 約3.1kg(本体/蓋込み) ●仕様キャップ/エアリリース、トリスA種付部(PE) ●中国製 中国産品適合品



16,300p

避難リュックセット

申込番号: 3950-64

●内容リュック 約250×130×400mm 約1.8kg(本体/蓋込み) ●仕様キャップ/エアリリース ●セット内容: 手回し充電ラジオライト、防災ずきん、家庭用保護フィルムシート約1.3×2.1m、選手、ロープ約100mm×5m、ブルーシート約1.3×1.8m、レインコート(3サイズ)、ゴーグル約50×50mm(12あわい10枚入)、マスク、各厚約約50mm(延長約約4.5m)、避難用(スタンダードサイズ)約1.8×72mmジュニアサイズ約1.2×52mm(長20枚)、ウェットティッシュ20枚 ●日本製+中国製



本機は5/19ターン、駆動系入力のターンスピードは約430rpmです。グリップ部分に凹凸のゴムキャップを付属。

11,000p

ハイパーリールAタイプ

申込番号: 3950-65

●内容: 約410×420×300mm 約5.2kg(本体/ポリプロピレンA造り樹脂、ホース/塩化ビニル樹脂) ●中国製



本機は5/19ターンです。噴霧や灌漑にフルキャリア型の中圧フルキャリアタイプ、駆動系入力のターンスピードは約200rpmです。

11,000p

フルキャリアホースリール

申込番号: 3950-67

●内容: 約390×375×305mm 約5.15kg(本体/ポリプロピレンA造り樹脂、ホース/塩化ビニル樹脂) ●仕様: ホース内径/約12mm、接続適合サイズ/外径約14-16mm ●中国製



11,000p

カート3点セット

申込番号: 3950-66

●内容: 約410×390×300mm 約5.2kg(本体/ポリプロピレンA造り樹脂、ホース/塩化ビニル樹脂) ●仕様: ホース内径/約12mm、接続適合サイズ/外径約14-16mm ●中国製



ホースが約620年に360度回転します。

11,000p

360°回転式ホースリール

申込番号: 3950-68

●内容: 約450×280mm 約5.7kg(本体/ポリプロピレンA造り樹脂、ホース/塩化ビニル樹脂) ●中国製



11,000p

体積対応鉄&アルミ剪定鉄備セット

申込番号: 3950-69

●内容: 3点セット 約200×800×440mm×1、固定鉄 約60×400×20mm×1 ●材質: 鉄/有孔鉄・アルミ、鋳造物/プラスチック ●中国製・台湾製



設置・使用に必要の6本金釘は別途お買い求めが必要です。

11,000p

ウッドアーチボックス

申込番号: 3950-71

●内容: 約800×350×1200mm 約5.2kg(完成品) ●仕様: 重量/約5kg(完成品)/約3kg、カラー部分/1色/約5kg、送料/約16kg ●組立式 ●中国製

with Pets



ペット用品の中でも人気の高いキャリー。夏や
冬寒い季節も、快適な空間で過ごすための特
別なキャリーが用意されています。

11,000p

トラベルキャリー

申込番号: 3950-72

●内容 約340×520×360mm 約2.5kg(4
リブに伸縮性のあるメッシュ素材/ABS製
造) ●自立式 ●中国製

イペニムカラーブラシです。



02980

3,200p

ピュアリティシリーズ
ムダ毛取り&ブラッシングブラシ

申込番号: 3950-73

●内容 本体75×60×200mm(本体/ABS+合成ゴム 刀身/
ステンレス) ●中国製

モーターの力で毛を、ノコギリの刃で毛をカット



02980

3,200p

ピュアリティ 電動吸引/ミキッキャー

申込番号: 3950-74

●内容 本体54×115×54mm/ABS、合成ゴム、モーター、
ノコギリ刃(PP、ステンレス)、透明ケース(透明ケース/ABS、
スイッチ/PC) ●電池(単4形×2)3本付) ●中国製

家庭用の手軽なトリミング



02980

4,300p

ピュアリティ 洗えるホームバーコードレスミニ

申込番号: 3950-75

●内容 本体約45×143×35mm ABS製、刀(ステン
レス、ポリカーボネイト)、アタッチメント(A25製) ●電池(単4
形×2)3本付) ●日本製

ワシントン、ワシントン、ワシントン、ワシントン



02980

3,200p

キャディーグルーミング

申込番号: 3950-76



●内容 約290×300×300mm(本体/ABS+カーペット生地
アーチ/ポリプロピレンスチロール 丸型/ポリプロピレン
スチロール+カーペット) ●日本製

狭い窓が好きな猫のために扉が低く、入口が広く
なっています。扉には猫と遊ぶためのボタンが付
いています。扉裏テープで簡単に扉を閉じたり開
けたりできます。

5,800p

にゃんこハウス

申込番号: **3950-77** ベージュ
3950-78 レッド

●内容: 約300×450×310mm 約550g (内
蓋/ポリエスナル100% 窓裏/不織布 (ポリブ
ロピレン) 本体中綿/ウレタンフォーム 足裏
中綿/ポリエスナル綿 支柱/グラスファイバー
PVC) ●組立式 ●中国製



長時間の使用でも蒸れや臭いなどのシムルデー
ヘルムと、ボウリング43種、
シムルデー用のシムルデーが付いています。



11,000p

ソフトカバーペットキャリー

申込番号: **3950-79**

●内容: 約310×465×325mm 約2.1kg
1キャリー/ポリブロピレン/スチロール樹脂 外
カバー/ポリエステルPVC-塩化ビニル) ●中国製



猫専用キャリーバッグ。
ペットとしても使用できます。



5,800p

猫くみりんバッグ

申込番号: **3950-80**

●内容: 約320×300mm (本体/ポリエス
タル/ポリブロピレン/スチロール樹脂 蓋/ポリブ
ロピレン) ●中国製



蓋の裏面にはフライヤーと入れかき取り用の専用
フードスコoperです。スコoper付。

3,200p

ペット用 密閉フードストックアー

申込番号: **3950-81**

●内容: 約250×345×313mm 約200g (本
体/ポリブロピレン/スチロール樹脂 バックル
/ABS樹脂) ●組立式 ●中国製



旅行時の便利な小型のペット水容器です。

3,700p

ペットウォーター

申込番号: **3950-82**

●内容: 約175×240×245mm 330g
(PP, PLA, PET)×1 ●組立式 ●中国製



夏が暑い季節に快適に過ごせるクールマットです。

7,400p

K-9 ECCO COOLER (小)

申込番号: **3950-83**

●内容: 本体400×500×350mm 500g
1冷却剤/塩化カルシウム/スチロール樹脂
内装材/高吸水性ポリレンゲルゲル×1
●水筒型付 ●日本製



期間
限定

レッド

ブラック

LEDライトで夜も目覚めます。自動ブザー付。
お手持ちのリードをフックに差し込めます (別売品
300p付)。

3,700p

ドッグリーディングライト

申込番号: **3950-84** ブラック

3950-85 レッド

●内容: 約20×110×120mm 150g (ABS
5.5合×1 ●電池: ボタン電池 (R44×3
1付) ●電池: 単4形×3 (別売) ●中国製
●発送期間: 平成22年12月中旬まで



3950-86



使い方は蓋のフックが1つでも開けばOK!

11,000p

しつけの合図 ムダ吠えSTOP!

申込番号: **3950-86**

●内容: 約100×170×100mm (本体: ナイ
ロン/ABS樹脂/スチロール ACアダプター/ABS
ポリブロピレン樹脂/スチロール) ●電池: 単4形×8
(別売) ●充電器: 単4形×1 (別売) ●電源:
ACアダプター ●コード長約4.5m
●組立式 ●中国製

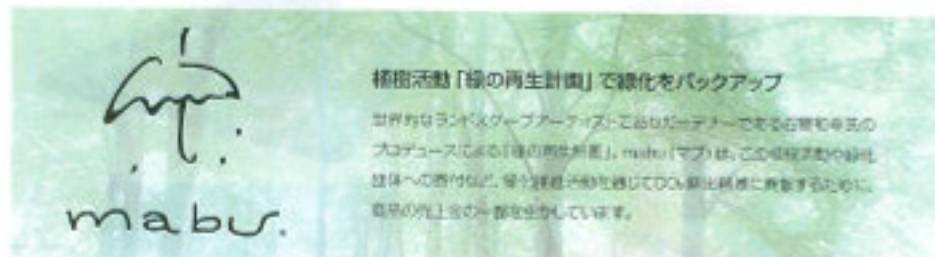

植樹活動「緑の再生計画」で緑化をバックアップ

世界的なコンドクターアーティストと協賛パートナーである石原和幸氏のプロデュースによる「緑の再生計画」。mabu(マブ)は、この植樹活動や緑化活動への寄付など、緑化活動を通じてのCO2削減活動に貢献するために、商品の売上金の一部を充当しています。



400p

mabu USBケース
申込番号: 3950-90

●内容: ケース 35×75mm×1.0mm ●色: 柄のご指定はできません ●中国製



600p

mabu マウスパッド
申込番号: 3950-91

●内容: マウスパッド 170×140×4mm×1.0mm ●色: 柄のご指定はできません ●中国製



600p

mabu ラウンドポーチ
申込番号: 3950-92

●内容: ポーチ 150×105×35mm×1.0mm ●素材: A600D-ポリエステル100% ●色: 柄のご指定はできません ●中国製



900p

mabu ティンクルケース付折りたたみバッグ
申込番号: 3950-93

●PP径入: 200×150×25mm ●内容: 折りたたみバッグ 430×350×120mm×1.0mm ●素材: A600D-ポリエステル100% ●色: 柄のご指定はできません ●中国製



900p

mabu トートバッグM
申込番号: 3950-94

●PP径入: 350×300×10mm ●内容: トートバッグM 350×300×100mm×1.0mm ●素材: A600D-ポリエステル100% ●色: 柄のご指定はできません ●中国製



1,000p

mabu トートバッグL
申込番号: 3950-95

●PP径入: 470×350×10mm ●内容: トートバッグL 470×350×120mm×1.0mm ●素材: A600D-ポリエステル100% ●色: 柄のご指定はできません ●中国製



mabuプロデューサー
石原 和幸

昭和33年生まれ、大学卒業後「造形」に入門。その後フランスでフラワーデザインを学び、花屋を営む。英国のチェルシー・フラワー・ショーに出展し平成16年にシルバーギルドメダル受賞。18年、19年、20年と3年連続でゴールドメダルに輝く。

チャリティについて



世界の子どもたちに
未来を



100p

申込番号: 3950-96

チャリティ NPO ピースウィンズ・ジャパン100円分

ピースウィンズ・ジャパンへのチャリティについて

お申し込みいただいたポイント相当額(1P=1円)を特定非営利活動法人ピースウィンズ・ジャパンに寄付いたします。

被災者のもとへいち早く支援を届けます！

世界には、紛争継続や自然災害による混乱の中で懸命に生きる人々が多くいます。復旧と自立への道は容易ではありません。ピースウィンズ・ジャパン(PWJ)は紛争や自然災害にすばやく対応し難民や国内避難民、また貧困などの脅威にさらされている人々に対して支援を行っています。



100p

申込番号: 3950-97

チャリティ(財)日本盲導犬協会100円分

財団法人日本盲導犬協会へのチャリティについて

お申し込みいただいたポイント相当額(1P=1円)を(財)日本盲導犬協会に寄付いたします。

盲導犬の育成を応援しよう！

日本全国で約7,800人の視覚に障害のある方が盲導犬を希望しているのに対し、街で活躍する盲導犬の数は1000頭(平成20年8月31日現在)。盲導犬の育成は皆様からの温かい寄付によって支えられています。(財)日本盲導犬協会は、盲導犬の育成とリハビリテーション事業を通して、視覚に障害のある方の積極的な社会参加を応援しています。

*Super
Gift Cheque
Deluxe!*